

Regione Autonoma della Sardegna – Servizio Demanio e Patrimonio di Cagliari.

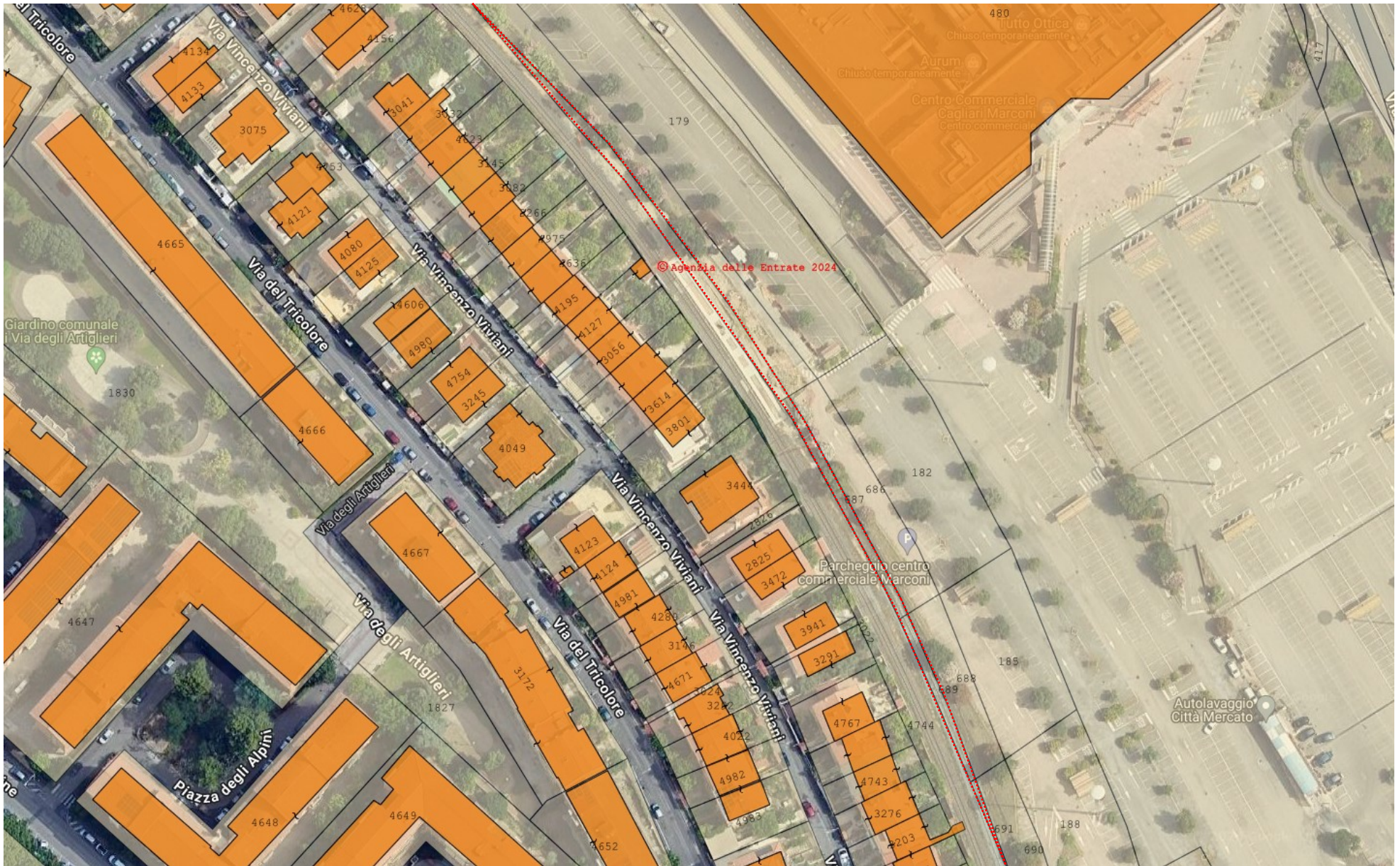

Comune di Cagliari, frazione di Pirri, foglio D/4 particelle 685, 687, 689, 691, di mq. 539 complessivi. Aree nuova fermata “Metroca – Centro Comm. Marconi” oggetto di proposta di acquisizione al demanio ferroviario regionale.