

Legenda:

Tipologia infrastruttura portuale

- Altro
- Approdo turistico
- Campo boe
- Porto turistico
- Punto di ormeggio

Trasporti

Bus

- ▲ Fermate ARST extraurbane
- Linee TPL su gomma

Altri sistemi

- Aeroporto
- Rotte_ReproMM2
- Porto
- Porto turistico
- Stazione ferroviaria turistica
- Ferrovie ARST
- Ferrovie Trenitalia
- Ferrovie turistiche (Trenino verde)
- Rotte marittime

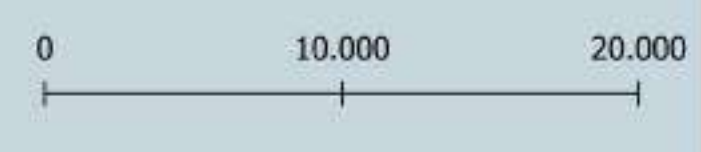

L'indicazione spaziale, nella tavola, delle ipotesi di intervento ha esclusivamente il significato di individuare l'arco costiero dove si propone di realizzarlo. La localizzazione geografica dell'intervento, come previsto nel Piano, scaturirà dall'elaborazione del PFTE esteso all'intero arco costiero.

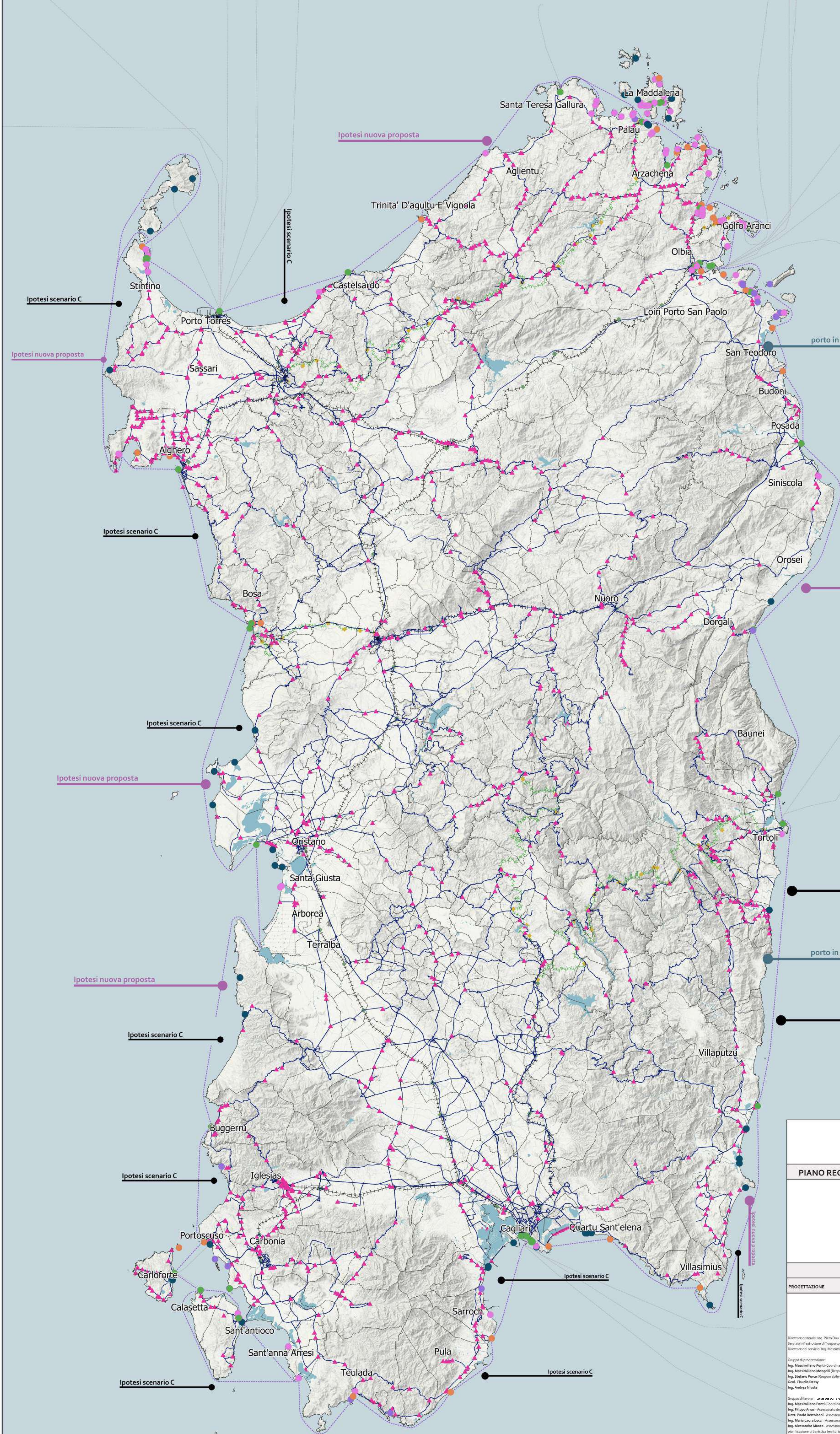

REGIONE AUTONOMA DELLA SARDEGNA
REGIONE AUTONOMA DELLA SARDEGNA

PIANO REGIONALE DELLA RETE DELLA PORTUALITÀ TURISTICA

TAVOLA N° 4

PROGETTAZIONE	COORDINAMENTO SCIENTIFICO
<p style="text-align: center;"></p> <p style="text-align: center;">Assessorato dei Lavori Pubblici</p> <p>Direttore generale: Ing. Piero Diu Servizio Infrastrutture di Trasporto e Sicurezza Stradale Direttore del servizio: Ing. Massimiliano Panti</p> <p>Gruppo di progettazione: Ing. Massimiliano Panti (Coordinatore del Gruppo di Lavoro) Ing. Massimo Mongelli (Responsabile di Progetto) Ing. Stefano Parisi (Responsabile del settore infrastrutture portuali) Geol. Claudia Dessy Ing. Andrea Nivola</p> <p>Gruppo di lavoro interassessorato: Ing. Massimiliano Panti (Coordinatore del Gruppo di Lavoro) - Assessorato dei Lavori Pubblici Ing. Filippo Anas - Assessorato della Difesa dell'Ambiente Dott. Paolo Bertolotti - Assessorato del Turismo, Artigianato e Commercio Ing. Marco Lanza Luzzi - Assessorato dei Trasporti Ing. Alessandro Manna - Assessorato degli Enti Locali, Finanze e Urbanistica, Direzione generale della pianificazione urbanistica territoriale e della vigilanza edilizia Ing. Massimiliano Mongelli - Assessorato dei Lavori Pubblici Ing. Marco Nasello - Assessorato della Programmazione, Bilancio, Credito e Assetto del territorio - Centro regionale di Programmazione Ing. Cinzia Sotina - Assessorato degli Enti Locali, Finanze e Urbanistica, Direzione generale Enti Locali e Finanze</p>	<p style="text-align: center;"></p> <p style="text-align: center;">DICAAR</p> <p style="text-align: center;">Università degli Studi di Cagliari DICAAR - Dipartimento di Ingegneria Civile, Ambientale e Ambientale</p> <p>Gruppo di lavoro: Prof. Ing. Nicola Meloni Prof. Ing. Nicola Montaldo Dott. Giuliana Carone Ing. Elisabetta Marta di Cesare Ing. Federica Iulio Ing. Federica Lenne Dott. Francesco Ornato Perini Arch. Benedetta Stefania Rubattu Ing. Giovanni Turel Ing. Roberto Corona Ing. Serena Sirigu</p>

Tavola n° 4: Strutture per la nautica da diporto esistenti, previste secondo gli scenari A, B e C e sistema dei trasporti via mare e via terra

Data: Novembre 2023