



Direzione Generale
dell'Immigrazione e delle
Politiche di Integrazione

Organismo Intermedio
PON Inclusione

Direzione Generale per la
lotta alla povertà e per la
programmazione sociale

Autorità di Gestione
PON Inclusione

Modello B - Formulario per la presentazione della Proposta di intervento

PON INCLUSIONE PROGRAMMAZIONE 2014 -2020

FORMULARIO

PROPOSTA DI INTERVENTO AVVISO N. 1/2019

A VALERE SUL PROGRAMMA OPERATIVO NAZIONALE (PON) "INCLUSIONE" - ASSE 3 "SISTEMI E MODELLI DI INTERVENTO SOCIALE" — PRIORITÀ DI INVESTIMENTO 9I "L'INCLUSIONE ATTIVA, ANCHE PER PROMUOVERE LE PARI OPPORTUNITÀ E LA PARTECIPAZIONE ATTIVA, E MIGLIORARE L'OCCUPABILITÀ" - OBIETTIVO SPECIFICO 9.2.3. "PROGETTI INTEGRATI DI INCLUSIONE ATTIVA RIVOLTI A VITTIME DI VIOLENZA, TRATTA E GRAVE SFRUTTAMENTO, AI MINORI STRANIERI NON ACCOMPAGNATI PROSSIMI ALLA MAGGIORE ETÀ, AI BENEFICIARI DI PROTEZIONE INTERNAZIONALE, SUSSIDIARIA ED UMANITARIA ED ALLE PERSONE A RISCHIO DI DISCRIMINAZIONE", SOTTO - AZIONE III "PREVENZIONE E CONTRASTO DEL LAVORO IRREGOLARE E DELLO SFRUTTAMENTO NEL SETTORE AGRICOLO"

Indice

1DATI IDENTIFICATIVI E STRUTTURA GESTIONALE	2
1.1COLLABORAZIONE TRA ISTITUZIONI, ENTI (CITARE IL PARTNER OBBLIGATORIO ASSOCIAZIONI DI CATEGORIA DEI LAVORATORI E/O DEI DATORI DI LAVORO OPERANTI NELLO SPECIFICO SETTORE DI RIFERIMENTO) E ORGANISMI (INCLUDE ORGANIZZAZIONI DEL TERZO SETTORE)	3
1.2 INFORMAZIONI SULLA STRUTTURA DI GESTIONE DEL PROGETTO	3
2ESPERIENZE PREGRESSE RELATIVE ALLE TEMATICHE DELL'AVVISO	3
3ANALISI DEL CONTESTO DI RIFERIMENTO	4
3.1LE DIMENSIONI DEL FENOMENO	4
3.2CARATTERISTICHE DEI DESTINATARI.....	5
4CONTENUTI DELLA PROPOSTA.....	5
4.1CONTESTO DELL'INTERVENTO	5
4.2OBIETTIVI DELLA PROPOSTA PROGETTUALE	5
4.3DESCRIZIONE DELLE LINEE DI ATTIVITA'	5



Direzione Generale
dell'Immigrazione e delle
Politiche di Integrazione

Organismo Intermedio
PON Inclusione

Direzione Generale per la
lotta alla povertà e per la
programmazione sociale

Autorità di Gestione
PON Inclusione

5	COMPLEMENTARIETÀ E SOSTENIBILITÀ.....	6
6	SISTEMA DEGLI INDICATORI	6
7	PIANO FINANZIARIO	8
8	CRONOPROGRAMMA.....	8

1.2 DATI IDENTIFICATIVI E STRUTTURA GESTIONALE

Anagrafica Progetto

Soggetto Proponente-Capofila	Federazione lavoratori agroindustria - Flai Cgil
Titolo del Progetto	Di.Agr.A.M.M.I. di Legalità al centro-sud - Diritti in Agricoltura attraverso Approcci Multistakeholders e Multidisciplinari per l'Integrazione e il Lavoro
Costo del Progetto	7294963,88 euro
Durata	26 mesi
Regione/i	Basilicata, Calabria, Campania, Puglia, Sicilia Abruzzo, Molise, Sardegna

Elenco dei partner

ID	Denominazione	Sede
P1	Associazione Generale delle Cooperative Italiane - AGCI	Via Angelo Bargoni 78 00153 Roma
P2	NOVA ONLUS Consorzio Cooperative Sociali - NOVA	Via Pedaggio Santa Chiara 57/bis 76125 Trani (BAT)
P3	Organizzazione Internazionale per le Migrazioni - OIM	Via L.G. Faravelli, snc 00195 Roma
P4	Centro Interuniversitario su carcere, devianza, marginalità e governo delle migrazioni" (Adir) presso il Dipartimento di Scienze Giuridiche - ADIR	Piazza San Marco, 4 50121 Firenze



**Direzione Generale
dell'Immigrazione e delle
Politiche di Integrazione**

**Organismo Intermedio
PON Inclusione**

**Direzione Generale per la
lotta alla povertà e per la
programmazione sociale**

**Autorità di Gestione
PON Inclusione**

P5	TERRA! Onlus - Terra	Via Pesaro 5 00176 Roma
P6	Istituto Nazionale Confederale di Assistenza - INCA	Via G. Paisiello, 43 00198 Roma
P7	Fondazione Metes - METES	Via Parigi 11 00185 Roma
P8	Asterisco Società Cooperativa Sociale - ASTERISCO	Via Marchese di Villabianca, 70 90143 Palermo
P9	Oxfam Italia Intercultura - OXFAM	Via Piave 5 52100 Arezzo
P10	Centro Informazione, Documentazione e Iniziativa per lo sviluppo Onlus (C.I.D.I.S. Onlus) - CIDIS	Via della Viola, 11 06122 Perugia
P11	Regione CAMPANIA	Via Santa Lucia, 81 80132 Napoli
P12	Ente di Sviluppo Agricolo - ESA	Via Libertà, 203 90143 Palermo
P13	Regione SICILIANA	Palazzo D'Orleans - Piazza Indipendenza, 21 90129 Palermo
P14	Società Cooperativa Sociale Comunità OASI2 San Francesco - OASI2	Via Pedaggio Santa Chiara, 57 bis 70059 Trani (BT)
P15	ATS ABRUZZO - Mandataria: ASSOCIAZIONE ON THE ROAD ONLUS - Mandanti: Associazione Dalla Parte degli Ultimi, Associazione Fa.C.E.D. Onlus, Diocesi di Avezzano.	Via delle Lancette, 27 64014 Martinsicuro (TE)
P16	ATS BASILICATA - Mandataria: CE.ST.RI.M ONLUS Centro Studi e Ricerche sulle Reltà Meridionali – Mandanti: La Mimosa Società Cooperativa Sociale ONLUS Impresa Sociale, NOVASS Società Cooperativa Sociale ONLUS, Studio Domino Srl	Via Sinni Snc 85100 Potenza
P17	ATS CALABRIA - Mandataria: Agotà Kroton GORA' KROTON Società Cooperativa Sociale ONLUS. Mandanti: Associazione Milone-Infomagiovani, Cooperativa Demetra ONLUS, KYOSEI cooperativa sociale, MC3 SYNTAX Centro Studi e Ricerche Economiche e Sociali	Via Spiaggia delle Forche, 25 88900 Crotone
P18	ATS CAMPANIA – Mandataria: Associazione Parsec Ricerca e Interventi Sociali – Mandanti: Cantiere Giovani Cooperativa Sociale ONLUS, AIDO Società Cooperativa Sociale	Viale Jonio, 331 00141 Roma
P19	ATS SICILIA - Mandataria: Cooperativa Social Utopia - Mandante: Centro Studi e Ricerche SIAPA	Via dei Gigli, 31/C Messina
P20	Regione ABRUZZO	Via Leonardo da Vinci, 6 67100 L'Aquila
P21	Regione PUGLIA	Lungomare Nazario Sauro, 33 70121 Bari
P22	Regione AUTONOMA DELLA SARDEGNA	Viale Trento 69 Cagliari 09123 Cagliari
P23	Gruppo Umana Solidarietà G. Puletti - UMANA	Via della pace 5 62100 Macerata
P24	Congregazione Figlie della Carità di San Vincenzo De Paoli - CONGREGAZIONE	Via DEI FALCONI, 10, 09126 Cagliari
P25	Regione BASILICATA	Via Verrastro, 4 85100 Potenza



Direzione Generale
dell'Immigrazione e delle
Politiche di Integrazione

Organismo Intermedio
PON Inclusion

Direzione Generale per la
lotta alla povertà e per la
programmazione sociale

Autorità di Gestione
PON Inclusion

1.2 COLLABORAZIONE TRA ISTITUZIONI, ENTI (CITARE IL PARTNER OBBLIGATORIO ASSOCIAZIONI DI CATEGORIA DEI LAVORATORI E/O DEI DATORI DI LAVORO OPERANTI NELLO SPECIFICO SETTORE DI RIFERIMENTO) E ORGANISMI (INCLUDE ORGANIZZAZIONI DEL TERZO SETTORE)

Descrivere sinteticamente le eventuali modalità di collaborazione in rete tra istituzioni ed enti e organismi (incluse le organizzazioni del terzo settore) nel rispondere alle esigenze dei destinatari specificando le modalità di collaborazione (accordi di collaborazione, affidamenti della gestione, accordi di programma, convenzioni, protocolli, prassi di cooperazione).

(non più di una pagina)

All'avvio del progetto sarà stipulato tra le parti un protocollo di collaborazione in rete tra i le diverse istituzioni, enti ed organismi partner di DIAGRAMMI. La prima finalità del protocollo è lo sviluppo di forme stabili di intervento integrate, comuni a diverse linee territoriali e regionali di policy nonché di progetti e interventi fra loro potenzialmente sinergiche o complementari, rivolta a sostenere il sistema multilivello e multidimensionale dei servizi a rete a supporto dell'integrazione socio-lavorativa di cittadini di paesi terzi vittime di sfruttamento lavorativo e dei servizi volti a prevenire e contrastare il fenomeno, al fine di mantenere le condizioni di regolarità lavorativa. Considerata la presenza di tutti i governi regionali delle Regioni interessate (ad eccezione della Calabria), il protocollo considererà due livelli:

- integrazione interna alla Regione, al fine di individuare e coordinare gli apporti delle diverse politiche – nel rispetto delle relative titolarità programmatiche - in ragione della loro migliore finalizzazione al comune obiettivo dell'intervento efficace sui destinatari nel rispetto e in applicazione dei principi di equità, individualizzazione, attivazione, proporzionalità e complementarità;

- supporto all'integrazione fra Regione, istituzioni locali ed attori del Terzo settore, attraverso la proposizione di schemi-guida di relazione, finalizzati alla co-progettazione, anche nell'ambito dell'innovazione sociale assicurando la regia pubblica nella fase di programmazione e la fluidità dei rapporti fra servizi/soggetti attivi, nel medesimo territorio, su tematiche oggetto di integrazione (servizi sociali, servizi sanitari, servizi per il lavoro, ...), ai fini della unitarietà degli accessi,

dell'approccio multidisciplinare e della maggior garanzia di continuità dei servizi nel rispetto dei principi di esercizio della governance multilivello fra istituzioni ed attori del Terzo settore.

Nella fase di avvio si procederà nei comitati di pilotaggio e nei tavoli territoriali alla definizione di linee guida che meglio definiranno le modalità attuative integrate rivolte a garantire degli standard e livelli di servizi minimi omogenei dei diversi territori, pur garantendo la flessibilità necessaria per rispondere alle diverse specificità e a stabilire reciproche

obbligazioni comuni, con specifica attenzione apporti con gli strumenti di programmazione locale (piani di zona) e/o nazionali concorrenti, a istituti giuridici ai quali fare riferimento per le operazioni nell'ambito dell'innovazione sociale e. la definizione di modalità di valutazione comuni, attraverso la definizione degli strumenti e modalità di raccolta dei dati riferiti agli indicatori PON FSE e di DIAGRAMMI e delle conseguenti metodologie di loro valorizzazione, anche al fine di trasferimento e diffusione di buone pratiche ed innovazioni di sistema.

Il protocollo, sottoposto a revisione annuale sulla base degli esiti del monitoraggio e di valutazione, assume la forma di accordo quadro e una risorsa di indirizzo e coordinamento per lo sviluppo del sistema multilivello dei servizi sociali in rete,

definendo un quadro condiviso di regole operative di programmazione attuativa e gestione mirato a favorire modelli comuni di intervento e lo sviluppo congiunto di risorse a fini di qualificazione del sistema, rafforzando



Direzione Generale
dell'Immigrazione e delle
Politiche di Integrazione

Organismo Intermedio
PON Inclusione

Direzione Generale per la
lotta alla povertà e per la
programmazione sociale

Autorità di Gestione
PON Inclusione

esplicitamente la lettura del Fondo come componente evolutivo (e non sostitutivo) del sistema, promuovendo e facilitando la sinergia e la complementarietà di interventi nel rispetto del principio di addizionalità di cui all'art. 95 del Reg. (UE) 1303/2013, l'integrazione fra risorse nazionali e regionali, anche con riferimento a quelle rinvenienti dalla programmazione nazionale, ed in specifico dal PON Inclusione, rivolta evitando i rischi di sovrapposizione e valorizzando, attraverso relazioni di complementarità, i loro obiettivi specifici. La FLAI CGIL, come promotore e capofila di DIAGRAMMI Sud, mantiene il ruolo proprio del Sindacato come promotore, attivatore e facilitatore di processi e di progettazione. Il sindacato assume il ruolo di promozione di esperienze di innovazione sociale, individuando, insieme ai soggetti interessati, proposte mirate ad avviare esperienze che leghino produzione di beni e servizi, associazionismo, inserimento sociale e occupazione.

1.2 INFORMAZIONI SULLA STRUTTURA DI GESTIONE DEL PROGETTO

Descrivere l'organizzazione (anche in termini di numero di risorse umane) della struttura di gestione del progetto, con riferimento alle funzioni di attuazione, monitoraggio e rendicontazione delle spese attraverso il sistema gestionale del PON (SIGMA). Indicare la qualifica e le funzioni del personale dell'Ente coinvolto nella gestione del progetto.

Numero	Qualifica	Funzioni
1	Capo progetto	Indirizzo politico e di programmazione; relazioni istituzionali. Coordinamento del Comitato di Pilotaggio
2	Project manager	Coordina il Comitato di gestione ed è responsabile della gestione del progetto, della sua attuazione e monitoraggio e della reportistica all'Autorità di Gestione
3	Responsabile finanziario	Responsabile della corretta gestione e rendicontazione finanziaria con il supporto dello staff amministrativo e dai referente amministrativi dei diversi partner coinvolti. È responsabile della predisposizione dei relativi reports nei confronti dell'Autorità di Gestione
4	Valutatore indipendente	Responsabile della valutazione quali-quantitativa (metodi misti con valutazione di impatto e impatto sociale SROI con metodo controfattuale) Interagisce con il Comitato di Pilotaggio per fornire reports ed indicazioni strategiche utili a migliorare l'efficacia dell'iniziativa con gli staff di coordinamento delle azioni regionali, al fine di raccogliere informazioni e dati rilevanti per la valutazione. Avrà carattere di indipendenza in quanto composto da valutatori non direttamente coinvolti nella realizzazione delle azioni programmate
5.	Responsabili territoriali e di WP	Referenti dei WP dei diversi contesti regionali. Questo livello di coordinamento task focused è



Direzione Generale
dell'Immigrazione e delle
Politiche di Integrazione

Direzione Generale per la
lotta alla povertà e per la
programmazione sociale

Organismo Intermedio
PON Inclusione

Autorità di Gestione
PON Inclusione

		finalizzato ad assicurare la coerenza, l'omogeneità, il raccordo e il presidio delle singole attività
--	--	---

Note e commenti

(non più di mezza pagina)

Il **Comitato di Pilotaggio** è l'organismo di governo del progetto, composto da rappresentanti di ciascun partner; è sotto la responsabilità di FLAI CGIL, che condivide le primarie responsabilità interne con il Consorzio NOVA anche al fine di garantire la complementarietà e sinergia con DIAGRAMMI nord e si avvale del supporto di esperti. Ad esso è demandata la responsabilità di indirizzo generale e di monitoraggio e pianificazione delle attività, assicurando la partecipazione attiva dei partner a tutte le fasi di programmazione direzione e valutazione delle attività. Il **Comitato di gestione** svolge funzione di coordinamento tecnico, operativo e amministrativo, a livello interregionale, di tutte le fasi e azioni progettuali. È responsabile del corretto e tempestivo management operativo del progetto, nonché della sua trasparente gestione amministrativa e rendicontuale. I **Gruppi di Azione Regionale** saranno implementati nei diversi contesti territoriali di intervento. Al fine di assicurare il rispetto della governance e della specifica morfologia dei territori delle 8 regioni coinvolte, ognuna di esse strutturerà uno specifico staff multidisciplinare, in grado di assicurare una efficace, efficiente e tempestiva implementazione delle azioni programmate. La figura che segue (Figura 1) presenta l'organigramma di DIAGRAMMI sud

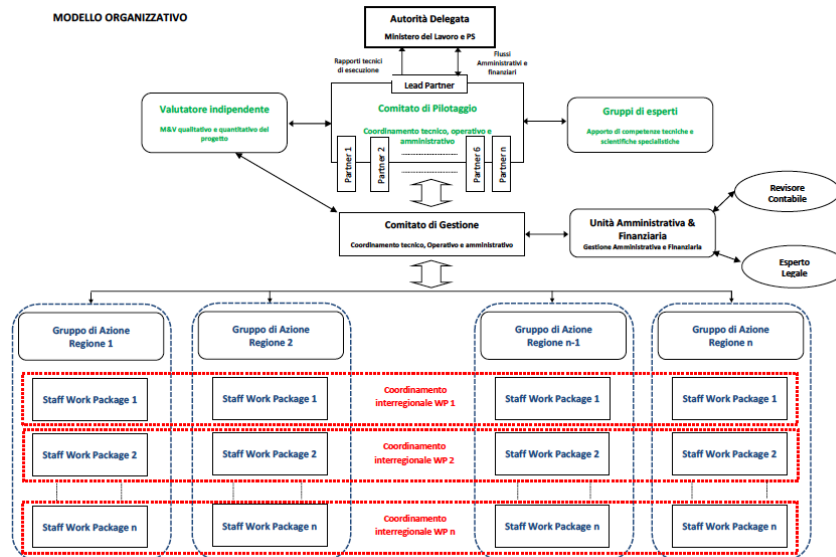



Direzione Generale
dell'Immigrazione e delle
Politiche di Integrazione

Organismo Intermedio
PON Inclusione

Direzione Generale per la
lotta alla povertà e per la
programmazione sociale

Autorità di Gestione
PON Inclusione

2.2 ESPERIENZE PREGRESSE RELATIVE ALLE TEMATICHE DELL'AVVISO

Descrivere le specifiche esperienze maturate negli ultimi 10 anni nell'ambito delle attività oggetto dell'avviso di riferimento.

N	Anno	Soggetto che ha maturato l'esperienza	Ruolo (in qualità di Soggetto Proponente unico, Capofila, Partner)	Titolo dell'intervento	Principali azioni	Destinatari	Fonte di finanziamento	Costo del progetto Totale
1	2017-2019	FLAI CGIL	Capofila	RAISE UP - grass Root Actions, Innovative approaches and Stakeholders Engagement to tackle Undeclared work Propensity	WP 1 Situation Analysis WP 2 Participatory needs assessment, engagement and mobilitation WP 3 Mobilitation and mutual learning action plan WP 4 Evaluation WP 5 Communication and dissemination WP 6 Project management and coordination	Rappresentanti della organizzazioni sindacali e delle istituzioni	European Commission DG EMPL - DG for Employment, Social Affairs and Inclusion	446.834,14
2	2017-2019	Fondazione Metes	Partner affiliato	RAISE UP - grass Root Actions, Innovative approaches and Stakeholders Engagement to tackle Undeclared work Propensity	mappa e analisi delle best practices di contrasto al lavoro nero in agricoltura; analisi del fabbisogno degli operatori sindacali addetti all'immigrazione e sviluppo di linee guida operative; sviluppo di oggetti formativi; progettazione e implementazione del piano di	Operatori addetti al contrasto alle irregolarità lavorative in agricoltura	European Commission DG EMPL - DG for Employment, Social Affairs and Inclusion	446.834,14



Direzione Generale
dell'Immigrazione e delle
Politiche di Integrazione

Direzione Generale per la
lotta alla povertà e per la
programmazione sociale

Organismo Intermedio
PON Inclusione

Autorità di Gestione
PON Inclusione

					comunicazione			
3	2015	Centro L'Altro Diritto - UNIFI	PROPONENTE	"Don't knock on the wrong door: CharterClick" – A user-friendly tool to detect claims falling within the scope of the EU Charter of fundamental rights	Creazione e diffusione di un Toolkit per l'assistenza delle vittime di violazione dei diritti umani	Giuristi/Giudici/Avvocati/Operatori del Terzo Settore/Istituzioni ed operatori del settore della tutela dei diritti umani	COMMISSIONE EUROPEA PROGRAMMA JUSTICE	765.433,96 €
4	2015	Centro L'Altro Diritto - UNIFI-	PARTNER	European paths to transnational solidarity at times of crisis: Conditions, forms, role-models and policy Responses (TRANSOL)	ricerca sul contesto giuridico, politico e socio-economico della solidarietà transnazionale ricerca su pratiche innovative di solidarietà transnazionale in tempi di crisi ricerca su forme individuali di solidarietà in tempi di crisi ricerca su forme collettive di solidarietà in tempi di crisi ricerca su solidarietà transnazionale e identità collettive nella sfera pubblica realizzazione di uno studio pilota: identificazione e sviluppo di pratiche attraenti, efficaci e sostenibili per la solidarietà transnazionale	Ricercatori/Amministratori/Politici/Operatori del Terzo Settore	COMMISSIONE EUROPEA PROGRAMMA HORIZON 2020	2.483.805,00 €
5	2015	Centro L'Altro Diritto - UNIFI	PARTNER	Soggetto di diritto e vulnerabilità: modelli istituzionali e concetti giuridici in trasformazione	elaborazione di una nozione di vulnerabilità chiarificata nei suoi elementi qualificanti e determinata nella sua accezione universalistica riconfigurazione dei concetti giuridici, a partire da quello di soggetto di diritto, in ragione della centralità della dimensione della vulnerabilità individuazione di modelli istituzionali, di prassi giuridiche e di	Ricercatori/Giuristi/Amministratori/Politici/Operatori del settore giudiziario e del Terzo Settore	MIUR – PRIN 2015	776.664,00 €



Direzione Generale
dell'Immigrazione e delle
Politiche di Integrazione

Direzione Generale per la
lotta alla povertà e per la
programmazione sociale

Organismo Intermedio
PON Inclusione

Autorità di Gestione
PON Inclusione

					politiche pubbliche in grado di accogliere la categoria della vulnerabilità in chiave non stigmatizzante e non paternalistica			
6	2016	Centro L'Altro Diritto - UNIFI	PARTNER	#ionondiscrimino	sottoscrizione di protocolli UNAR/Comuni per la costituzione e il funzionamento di Centri Territoriali Antidiscriminazione e l'allargamento della Rete Antidiscriminazione Toscana, azioni di empowerment rete regionale interistituzionale per l'antidiscriminazione sensibilizzare e informare sui fenomeni discriminatori, migliorando anche la presa in carico di relativi casi e segnalazioni rafforzare la governance regionale per lo sviluppo e la gestione delle politiche per l'antidiscriminazione	Operatori del settore/Cittadini di Paesi Terzi/Migranti/cittadinanza locale	UE-MINISTERO DELL'INTERNO / FONDO ASILO, MIGRAZIONE E INTEGRAZIONE (FAMI) 2014-2020	294.171,44 €
7	2016	Centro L'Altro Diritto - UNIFI	PROPONENTE	Lo sfruttamento lavorativo dei migranti: strategie di contrasto e protezione delle vittime	sviluppo di azioni in sinergia con il progetto "#ionondiscrimino" per l'analisi di casi studio di sfruttamento lavorativo nell'area metropolitana di Firenze e nella Provincia di Prato	Operatori del settore/Cittadini di Paesi Terzi/Migranti/cittadinanza locale	FONDAZIONE CASSA DI RISPARMIO DI FIRENZE	5.000,00 €
8	2017	Centro L'Altro Diritto - UNIFI	PARTNER	RESPOND: Multilevel Governance of Mass Migration in Europe and Beyond	analisi della recente migrazione di massa e le sue implicazioni per l'UE, i suoi Stati membri e paesi terzi a livello macro (transnazionale, nazionale), meso (subnazionale / locale) e micro-livelli (rifugiati / migranti), attraverso un'analisi comparativa delle dinamiche e delle que-	Ricercatori/Amministratori/Politici/Operatori del Terzo Settore	COMMISSIONE EUROPEA PROGRAMMA HORIZON 2020	3.310.405,00 €



Direzione Generale
dell'Immigrazione e delle
Politiche di Integrazione

Direzione Generale per la
lotta alla povertà e per la
programmazione sociale

Organismo Intermedio
PON Inclusione

Autorità di Gestione
PON Inclusione

					stioni principali legate alla governance multilivello della migrazione in 11 paesi			
9	2017	Centro L'Altro Diritto - UNIFI	PARTNER	Skills and Integration of Migrants, Refugees and Asylum Applicants in European Labour Markets (SIRIUS)	<p>identificazione dei fattori che facilitano o ostacolano l'accesso e l'integrazione nel mercato del lavoro dei migranti post-2014, compresi i richiedenti asilo e i rifugiati.</p> <p>analisi delle barriere e dei fattori facilitatori relativi al mercato del lavoro</p> <p>analisi delle barriere e dei fattori facilitatori di tipo giuridico</p> <p>analisi delle barriere e dei fattori facilitatori relativi alle politiche pubbliche</p> <p>analisi delle barriere e dei fattori facilitatori relativi alla società civile</p> <p>analisi delle barriere e dei fattori facilitatori relativi alle parti sociali</p> <p>analisi delle barriere e dei fattori facilitatori di tipo individuale</p>	Ricercatori/Amministratori/Politici/Operatori del Terzo Settore	COMMISSIONE EUROPEA PROGRAMMA HORIZON 2020	2.500.000,00 €
10	2017	Centro L'Altro Diritto - UNIFI	PARTNER	Improving protection of fundamental rights and access to legal aid for remand prisoners in the European Union (EUPRETRIALRIGHTS)	<p>ricerca per il consolidamento e l'armonizzazione delle vie di accesso alla legge e al giudice da parte dei detenuti in attesa di giudizio</p> <p>mappatura delle leggi e delle pratiche dell'UE in relazione all'assistenza legale allo scopo di proteggere i diritti dei detenuti pre-processati in stato di detenzione</p>	Giuristi/Giudici/Avvocati/Operatori del Terzo Settore/Istituzioni ed operatori del settore della tutela dei diritti umani	COMMISSIONE EUROPEA PROGRAMMA JUSTICE	535.605,54 €



Direzione Generale
dell'Immigrazione e delle
Politiche di Integrazione

Direzione Generale per la
lotta alla povertà e per la
programmazione sociale

Organismo Intermedio
PON Inclusione

Autorità di Gestione
PON Inclusione

					analisi delle condizioni in cui sarebbe possibile riconoscere a livello UE i diritti procedurali per i detenuti in attesa di giudizio, e lancio di una campagna di sensibilizzazione			
11	2017	Centro L'Altro Diritto - UNIFI	PARTNER	e-learning National Active Charter Training (e-NACT)	elaborazione di contenuti formativi e corsi di formazione per promuovere la tutela dei diritti umani e la corretta applicazione della Carta Europea dei Diritti Umani da parte delle istituzioni e dei soggetti competenti	Giuristi/Giudici/Avvocati/Operatori del Terzo Settore/Istituzioni ed operatori del settore della tutela dei diritti umani	COMMISSIONE EUROPEA PROGRAMMA JUSTICE	1.173.576,85 €
12	2017	Centro L'Altro Diritto - UNIFI	PROPONENTE	Law in action: il sistema di tutela dei richiedenti asilo, sviluppo ed implementazione di buone prassi	sviluppo del metodo clinico di insegnamento basato sul learning by doing organizzazione di una clinica legale per studenti della Scuola di Giurisprudenza promozione di studi di ricerca applicata	Studenti/Enti ed istituzioni che erogano servizi di assistenza ai richiedenti asilo/ richiedenti asilo	FONDAZIONE CASSA DI RISPARMIO DI FIRENZE	20.000,00 €
13	2018	Centro L'Altro Diritto - UNIFI	PARTNER	Savoir Faire	azioni per promuovere i processi di inclusione economica, finanziaria e sociale dei cittadini di Paesi terzi, sostenendone l'autoimprenditorialità e l'inserimento lavorativo	Cittadini di Paesi Terzi/Migranti	UE-MINISTERO DELL'INTERNO / FONDO ASILO, MIGRAZIONE E INTEGRAZIONE (FAMI) 2014-2020	369.764,02 €
14	2018	Centro L'Altro Diritto - UNIFI	PROPONENTE	Clinica legale sulla protezione internazionale e i diritti dei richiedenti asilo Clinica legale sulla protezione internazionale e i diritti dei richiedenti asilo	sviluppo del metodo clinico di insegnamento basato sul learning by doing organizzazione di cliniche legali per operatori dei CAS e per gli studenti della Scuola di Giurisprudenza	Studenti/Operatori dei CAS/ Cittadini di Paesi Terzi/Migranti	REGIONE TOSCANA	40.000,00 €



Direzione Generale
dell'Immigrazione e delle
Politiche di Integrazione

Direzione Generale per la
lotta alla povertà e per la
programmazione sociale

Organismo Intermedio
PON Inclusione

Autorità di Gestione
PON Inclusione

					organizzazione di tirocini degli studenti di Giurisprudenza frequentanti le cliniche presso i CAS promozione di studi di ricerca applicata			
15	2018	Centro L'Altro Diritto - -UNIFI	PARTNER	Laboratorio di ricerca sullo sfruttamento lavorativo e la protezione delle sue vittime	creazione di un laboratorio di ricerca sullo sfruttamento lavorativo e la protezione delle sue vittime gestione banca dati sui procedimenti penali relativi allo sfruttamento lavorativo elaborazione teorica della giurisprudenza del settore monitoraggio dell'attivazione di meccanismi e istituti previsti a tutela delle vittime di sfruttamento lavorativo	Giuristi/ Operatori del settore/Vittime dello sfruttamento lavorativo	FLAI CGIL	21.000,00 €
16	2015 /2016	AGCI	Soggetto proponente unico	Due Mari di Sicurezza	-Azione coordinata per la prevenzione dell'incidentistica stradale giovanile. -Azione propedeutica; -Percorso formativo/informativo unitario, articolato; -Azione di divulgazione.	Quattro Regioni interessate dall'intervento, la popolazione complessiva tocca quasi i 14.250.000 abitanti con una incidenza della popolazione giovanile pari al 27%.	Dipartimento della gioventù presso il Ministero del consiglio	Euro 301.000
17	2014 /2016	AGCI	Partner (Capofila ENEA)	Building Refurbishment with Increased Competence Knowledge and Skills - BRICKS	Promozione di un nuovo sistema di verifica VET nazionale; Adozione di buone pratiche; Promozione di azioni pilota; procedura di certificazione di parte terza; strumenti e materiali didattici; "marchio di qualità" per le aziende che impiegheranno personale qualificato;	Coinvolgimento del maggior numero di stakeholder e di organismi pubblici e privati per attuare politiche che incentivino la formazione dei lavoratori sulle nuove tecnologie per gli edifici ad energia quasi zero. + Accesso diffuso per gli operatori del settore ad una formazione qualificata e certificata.	Commissione Europea	Euro 1.156.270



**Direzione Generale
dell'Immigrazione e delle
Politiche di Integrazione**

**Organismo Intermedio
PON Inclusione**

**Direzione Generale per la
lotta alla povertà e per la
programmazione sociale**

**Autorità di Gestione
PON Inclusione**

					Coinvolgimento di tutte le Regioni e Province Autonome per.			
18	2010	INCA CGIL	capofila	TESSE	Ricerca ed Empowerment su sicurezza sociale migranti	Sindacalisti, operatori dei patronati, lavoratori migranti	Commissione Europea	194000,00
19	2011	INCA CGIL	capofila	ESOPO	Ricerca ed Empowerment su salute e sicurezza sul lavoro dei migranti	Sindacalisti, operatori dei patronati, lavoratori migranti	Commissione Europea	192000,00
20	2012	INCA CGIL	capofila	ACCESSOR	Ricerca ed Empowerment su lavoratori atipici migranti	Sindacalisti, operatori dei patronati, lavoratori migranti	Commissione Europea	202000,00
21	2017	INCA CGIL	capofila	FORM@	Formazione pre-partenza per ricongiungimenti familiari	Destinatari di ricongiungimento familiare	Commissione Europea (50%) e Ministero Interno e del Lavoro (50%)	2994506,50
22	2018	Terra! ONLUS	Capofila	In Campo! – Senza caporale	<ul style="list-style-type: none"> - individuazione aziende agricole ospitanti - individuazione e selezione beneficiari - presa in carico beneficiari - avvio percorso formativo teorico/pratico - individuazione sistemazione abitativa - avvio contratti di tirocinio formativo - realizzazione prodotto agricolo da commercializzare 	- n 9 persone vittime di sfruttamento lavorativo e in condizioni di difficoltà abitativa (ghetti)	Fondo di beneficenza Intesa Sanpaolo	145.000€
23	2018	Terra! ONLUS	Capofila	Sesamo	<ul style="list-style-type: none"> - individuazione aziende agricole ospitanti - individuazione e selezione beneficiari - presa in carico beneficiari - avvio percorso formativo teorico/pratico - individuazione sistemazione abitativa - avvio contratti di tirocinio formativo 	- n.2 persone straniere vittime di sfruttamento lavorativo (già ospiti di uno Sprar)	Fondazione nazionale delle comunicazioni	35.000 €



Direzione Generale
dell'Immigrazione e delle
Politiche di Integrazione

Direzione Generale per la
lotta alla povertà e per la
programmazione sociale

Organismo Intermedio
PON Inclusione

Autorità di Gestione
PON Inclusione

					- realizzazione prodotto agricolo da commercializzare			
24	2017-2020	Terra! ONLUS	Capofila	Scuola diffusa della Terra – Emilio Sereni	- individuazione aziende agricole ospitanti - individuazione e selezione beneficiari - presa in carico beneficiari - avvio percorso formativo teorico/pratico	n. 6 persone straniere vittime di sfruttamento lavorativo	The Nando and Elsa Peretti Foundation	400.000€ complessivo per un totale di 86 beneficiari complessivi, di cui 6 migranti vittime di sfruttamento lavorativo.
25	2014-2018	OXFAM Intercultura	Soggetto proponente singolo	Servizio di Gestione dello sportello informativo della Casa delle Culture di Arezzo	Gestione dello sportello di front-office per cittadini migranti, gestione della struttura, delle 26 associazioni del Tavolo di Coordinamento. Animazione interculturale: Dopo scuola, L2, laboratori nelle scuole primarie, comunicazione, social network, p	8000 Cittadini stranieri e italiani presenti o residenti sul territorio di intervento.	Comune di Arezzo	347.677,84
26	2014-2015	OXFAM Intercultura	Soggetto proponente singolo	Mediazione linguistico-culturale a favore dei migranti	Attività di sportello informativo di orientamento sui temi dell'integrazione ed orientamento al lavoro	668 utenti beneficiari stranieri (lavoratori occupati e disoccupati; cassaintegrati; datori di lavoro) hanno usufruito del servizio	Provincia di Arezzo	90.170,00
27	2013-2014	OXFAM Intercultura	Capofila	FARE - Family Reunification in a European Perspective	promuovere politiche, modelli di intervento e servizi di sostegno, attuati dalle pubbliche amministrazioni locali e/o nazionali degli Stati Membri, volti a favorire il processo di integrazione dei minori e dei coniugi ricongiunti, nonché armonizzazione le forme di accoglienza e accompagnamento sui territori e confrontare le pratiche di integrazione sviluppate negli Stati	rete transnazionale di soggetti formata da amministrazioni pubbliche, centri di ricerca e associazioni no-profit	FAMI	93.886,26



Direzione Generale
dell'Immigrazione e delle
Politiche di Integrazione

Direzione Generale per la
lotta alla povertà e per la
programmazione sociale

Organismo Intermedio
PON Inclusione

Autorità di Gestione
PON Inclusione

					Membri al fine di standardizzare e migliorare l'efficacia dei processi di integrazione			
28	2014-2019	OXFAM Intercultura	Soggetto proponente singolo	Servizio di mediazione linguistico culturale presso AUSL 8 Arezzo	Mediazione presso i distretti ASL, informazioni	4500 Cittadini Stranieri presenti o residenti sul territorio di intervento	SDS	317.664,80
29	2014-2015	OXFAM Intercultura	Capofila	L2 Net-work: percorsi d'integrazione linguistica e di cittadinanza	Sperimentazione di corsi di L2 nell'area vasta SUD, redazione di protocolli tra enti privati e pubblici sul tema dell'apprendimento linguistico	280 stranieri.docenti di lingua e 65 mediatori;48 cittadini/e adulti di Paesi Terzi scarsamente scolarizzati o analfabeti nella lingua d'origine, e/o nella lingua italiana; n. 240 cittadini/e adulti di Paesi Terzi	FAMI	145.087,76
30	2016	OXFAM Intercultura	Capofila	PASSI - Percorsi e Azioni di Sostegno Sociale e Integrazione	Interventi a supporto delle famiglie nel ruolo genitoriale e promozione dell'inclusione degli immigrati nella multiculturalità	15 alunni stranieri e loro famiglie; Almeno 25 genitori stranieri; 18 mamme straniere; 15 operatori del terzo settore e associazioni di migranti; 500 visitatori della mostra sul plurilinguismo; 200 studenti partecipano alle attività di animazione; 3 associazioni di stranieri collaborano alla realizzazione delle attività	Regione Toscana	26.540,00
31	2016-2018	OXFAM Intercultura	Capofila	Alfabeti e linguaggi per la cittadinanza: percorsi sperimentali per l'inclusione dei cittadini stranieri	Sviluppare rete territoriale toscana per garantire offerta formativa linguistica sperimentale rivolta a target vulnerabili con l'ottica di promuovere l'inclusione delle fasce di cittadini migranti più vulnerabili e a rischio di esclusione	750 cittadini stranieri coinvolti nella formazione linguistica(almeno 350 donne e almeno 50 MSNA); 30 operatori, educatori, mediatori coinvolti e formati; 500 cittadini stranieri che accedono ai servizi di orientamento, consulenza; 48 operatori, educatori e mediatori partecipano a word caffè e focus group	FAMI	258.465,74
32	2017-2018	OXFAM Intercultura	Partner	ESCAPES – Educatori alla Salute di Comunità per l'Accesso appropriato ed Equo ai Servizi	promuovere un rafforzamento delle reti di governance territoriale al fine di qualificare i servizi pubblici (le organizzazioni sanitarie e socio sanitarie) rivolti ad utenza straniera	700 cittadini di paesi terzi	FAMI	328.540,03
33	2016-2018	OXFAM Intercultura	Partner	MAPO - Mutual Accommodation in Participative One-stop-shops	Promuovere, grazie allo scambio transnazionale di prassi e conoscenza, la nascita e lo sviluppo, all'interno degli sportelli informativi del terzo settore, di	Sportelli informativi per immigrati	FAMI	180.764,58



Direzione Generale
dell'Immigrazione e delle
Politiche di Integrazione

Direzione Generale per la
lotta alla povertà e per la
programmazione sociale

Organismo Intermedio
PON Inclusione

Autorità di Gestione
PON Inclusione

					pratiche partecipative rivolte ai cittadini immigrati e autoctoni al fine di supportare i processi di integrazione e di coesione sociale all'interno dei contesti locali			
34	2017-2020	OXFAM Intercultura	Soggetto proponente singolo	SPRAR San Casciano	Servizi di Accoglienza, Integrazione ed Orientamento a San Casciano Val Di Pesa (FI)	26 titolari di protezione e richiedenti asilo	Ministero Interno	1.412.102,50
35	2017-2020	OXFAM Intercultura	Soggetto proponente singolo	SPRAR Castiglion Fibocchi	Servizi di Accoglienza, Integrazione ed Orientamento a Castiglion Fibocchi (AR)	25 titolari protezione e richiedenti asilo	Ministero Interno	1.003.470,00
36	2017-2020	OXFAM Intercultura	Capofila	SPRAR Empolese	Servizi di Accoglienza, Integrazione ed Orientamento nell'Empolese (FI)	75 titolari protezione e richiedenti asilo		1.210.673,00
37	2017-2020	OXFAM Intercultura	Partner	Potenziamento della capacità ricettiva del sistema di seconda accoglienza dei MSNA a Barcellona Pozzo Di Gotto	contribuire positivamente al processo di conquista dell'autonomia dei minori stranieri non accompagnati presenti in Italia, migliorando la capacità ricettiva della seconda accoglienza e dotando i minori di strumenti per l'inclusione nella comunità d'arrivo	12 MSNA	FAMI	493.128,00
38	2017-in corso	ESA	Partner	AVIBIOAGRO	Supporto tecnico e attività di meccanizzazione agricola	Imprenditori, occupazione sociale giovanile	Fondazione con il Sud	612.816,00
39	2016-in corso	ESA	Partner	DALLA SEMINA AL PANE	Supporto tecnico e analisi di laboratorio	Imprenditori, occupazione sociale giovanile	Dipartimento della gioventù Presidenza del Consiglio	222.222,00
40	2016	Regione Basilicata	Partner	PASIM Potenziamento Attività Servizi Integrati Migranti",	Formazione di dipendenti pubblici in materia di immigrazione e potenziamento di servizi offerti ai lavoratori stagionali	Funzionari della P.A.	Ministero dell'Interno	303501,90
41	2016	Regione Basilicata	Partner	"Potenziamento delle competenze degli operatori dei servizi pubblici rivolti all'utenza straniera",	Formazione di dipendenti pubblici in materia di immigrazione e po	Funzionari della P.A.	Ministero dell'Interno	251728,10



Direzione Generale
dell'Immigrazione e delle
Politiche di Integrazione

Direzione Generale per la
lotta alla povertà e per la
programmazione sociale

Organismo Intermedio
PON Inclusione

Autorità di Gestione
PON Inclusione

42	2018	Regione Basilicata	Proponente	Servizi Integrati Minori-Comunità Accogliente SIMCA	Potenziamento servizi ai minori	MSNA	Ministero dell'Interno	508742,20 €
43	2018	Regione Basilicata	Proponente	ON 1 - Accoglienza/Asilo - lett. c - Potenziamento del sistema di 1° e 2° accoglienza - Tutela della salute	- Sperimentazione di modelli di prevenzione, - diagnosi e cura	Stranieri residenti e richiedenti asilo	Ministero dell'Interno	724307,20
44	2018	Regione Basilicata	Proponente	ON 2 - Integrazione - Piani d'intervento regionali per l'integrazione dei cittadini di paesi terzi - Autorità Delegata - IMPACT	Attivazione dei servizi sperimentali presso istituti scolastici Laboratori di multiculturalità ed intercultura Attivazione n. 4 PUA Supporto e formazione operatori PUA Rafforzamento del sistema di comunicazione Laboratori attivi e multiculturali	Stranieri residenti e richiedenti asilo	Ministero dell'Interno	399000,00
45	2018	Regione Basilicata	Proponente	LIM - Lavoro Integrazione Migranti	Voucher conciliazione famiglia/lavoro Tirocini di inserimento lavorativo Formazione sicurezza Valorizzazione delle esperienze	Stranieri residenti	Ministero Lavoro e politiche Sociali	355599,72 €
46	2018	Regione Basilicata	Proponente	ON 2 - Integrazione - lett. h) Formazione civico linguistica - Piani regionali formazione linguistica 2018-2021	Azioni Formative	Stranieri residenti	Ministero dell'Interno	430543,96
47	2018	Regione Basilicata	Partner	"P.I.U. -SUPREME" nell'ambito del Programma Operativo Nazionale "Inclusione" FSE 2014-2020,	Integrazione lavorativa dei migranti e sostegno all'autoimprenditorialità	Stranieri residenti	Ministero del Lavoro e delle Politiche Sociali	677688,69
48	2018 / 2021	Regione Puglia	Capofila	Prevenzione 4.0	Accoglienza/Asilo - lett. c - Potenziamento del sistema di 1° e 2° accoglienza - Tutela della salute	Titolari e richiedenti protezione, immigrati, funzionari pubblici e privati	Ministero dell'Interno Dipartimento per le Libertà Civili e l'Immigrazione	997404,35 €



**Direzione Generale
dell'Immigrazione e delle
Politiche di Integrazione**

**Direzione Generale per la
lotta alla povertà e per la
programmazione sociale**

**Organismo Intermedio
PON Inclusione**

**Autorità di Gestione
PON Inclusione**

49	2018 / 2021	Regione Puglia	CAPOFILA	IMPACT: Integrazione dei Migranti con Politiche e Azioni Coprogettate sul Territorio	Integrazione - Piani d'intervento regionali per l'integrazione dei cittadini di paesi terzi	Immigrati, funzionari pubblici	Ministero del Lavoro e delle Politiche Sociali Direzione Generale dell'immigrazione e delle politiche di integrazione	756000,00 €
50	2018/2020	Regione Puglia	Capofila	FUTURE	Potenziamento dei servizi di accoglienza e assistenza specifica per MSNA - Inclusione MSNA	Minori stranieri non accompagnati	Ministero dell'Interno Dipartimento per le Libertà Civili e l'Immigrazione	648632,60 €
51	2018/2020	Regione Puglia	Capofila	Skill to work	PRIMA: PROgetto per l'Integrazione lavorativa dei MigrAnti	immigrati	Ministero del Lavoro e delle Politiche Sociali Direzione Generale dell'immigrazione e delle politiche di integrazione	724000,00 €
52	2016/2018	Regione Puglia	Capofila	Puglia integra az2	Integrazione - 02- Promozione dell'accesso ai servizi per l'integrazione	immigrati	Ministero del Lavoro e delle Politiche Sociali Direzione Generale dell'immigrazione e delle politiche di integrazione	333 000,00 €
53	2016/2018	Regione Puglia	Capofila	Puglia Integra az.3	Integrazione - 03- Servizi di informazione qualificata, attraverso canali regionali e territoriali di comunicazione	Immigrati, popolazione soggiornante in Italia	Ministero del Lavoro e delle Politiche Sociali Direzione Generale dell'immigrazione e delle politiche di integrazione	94.000,00
54	2016/2018	Regione Puglia	Capofila	Puglia Integra az.4	Integrazione - Promozione della partecipazione attiva dei migranti alla vita economica, sociale e culturale, anche attraverso la valorizzazione delle associazioni	Immigrati, associazioni, Consigli Territoriali per l'Immigrazione	Ministero del Lavoro e delle Politiche Sociali Direzione Generale dell'immigrazione e delle politiche di integrazione	€ 120.000,00
55	2016/2018	Regione Puglia	Capofila	Puglia Integra az.1	Integrazione - Qualificazione del sistema scolastico in contesti multiculturali, anche attraverso	Alunni stranieri e famiglie	Ministero del Lavoro e delle Politiche Sociali	€ 395 000,00

Direzione Generale
dell'Immigrazione e delle
Politiche di Integrazione

Organismo Intermedio
PON Inclusione

Direzione Generale per la
lotta alla povertà e per la
programmazione sociale

Autorità di Gestione
PON Inclusione

					azioni di contrasto alla dispersione scolastica		Direzione Generale dell'immigrazione e delle politiche di integrazione	
56	2016/2018	Regione Puglia	Capofila	PROGETTO PUGLIA INTEGRANTE –	Percorsi di formazione civico linguistica	Cittadini stranieri regolarmente presenti	Ministero del Lavoro e delle Politiche Sociali Direzione Generale dell'immigrazione e delle politiche di integrazione	743.089,43
57	2017/2018	Regione Puglia	Capofila	La Puglia Non tratta2. Insieme per le vittime	Azioni di Contrasto alle vittime di tratta e sfruttamento lavorativo	Vittime di tratta e sfruttamento lavorativo	Dipartimento Pari Opportunità	1.600.000,00
58	1995-1997	Regione Sardegna	Partner	Stabilio	Promozione dello sviluppo e stabilizzazione delle potenzialità locali in due città a forte emigrazione: Gafsa (Tunisia) e Khouribga (Marocco)	CITTADINI DI PAESI TERZI	Programma U.E. Med-Urbs Migration	€ 50.000,00
59	2011	Regione Sardegna	Capofila	Ricerca Azione per il trasferimento di buone pratiche per il coordinamento delle politiche europee in materia di immigrazione	Monitoraggio delle migrazioni, costruzione della rete, convegno e report della ricerca	CITTADINI DI PAESI TERZI	P.O.R. FSE 2007/2013 - Asse V - Transnazionalità e Interregionalità - Obiettivo Specifico m.1.1)	€ 162.810,00
60	2012	Regione Sardegna	Capofila	Trasferimento di buone prassi in Andalusia, Regione P.A.C.A., Sicilia e Sardegna	Formazione di 800 operatori distribuiti in 7 differenti aree tematiche del mondo migratorio in Sardegna - stages interregionali e transnazionali	CITTADINI DI PAESI TERZI	P.O.R. FSE 2007/2013 - Asse V - Transnazionalità e Interregionalità - Obiettivo Specifico m.1.1)	€ 850.000,00
61	2014-2015	Regione Sardegna	Capofila	COMPETENZA IMMIGRAZIONE	e trasferimento di buone pratiche nazionali e internazionali in tema di immigrazione e intercultura in Sardegna	Operatori di settore	P.O.R. FSE 2007-2013 Obiettivo Competitività Regionale e Occupazione	€ 637.440,00
62	2013-2014	Regione Sardegna	Capofila	ICoD:Insieme Contro ogni Discriminazione	Attività di indagine statistico-campionaria, per la raccolta ed analisi di dati primari sulla	CITTADINI DI PAESI TERZI e operatori di settore	Fei Azione 1/2013 - Azioni di formazione	€ 186.927,10

Direzione Generale
dell'Immigrazione e delle
Politiche di Integrazione

Organismo Intermedio
PON Inclusione

Direzione Generale per la
lotta alla povertà e per la
programmazione sociale

Autorità di Gestione
PON Inclusione

					percezione della discriminazione etnico-razziale a livello regionale; monitoraggio MEDIA sulla percezione e sugli atteggiamenti discriminatori; laboratori d		civico linguistica dei cittadini di Paesi terzi	
63	2014-2015	Regione Sardegna	Capofila	SARDEGNA ELLEDUE PLUS	Insegnamento dell'italiano come seconda lingua per l'integrazione dei cittadini di paesi terzi	CITTADINI DI PAESI TERZI	Fei Azione 1/2013- - Azioni di formazione civico linguistica dei cittadini di Paesi terzi	€ 306.212,00
64	2015	Regione Sardegna	Capofila	D.I.A.MAN.T.E (Donne Immigrate con Abilità Manuali su Tradizioni Etniche).	economico e favorire l'inserimento personale e familiare delle donne provenienti da Paesi Terzi, nel tessuto produttivo isolano.	CITTADINE DI PAESI TERZI	POR Sardegna FSE 2007-13 (Asse V – Transnazionalità e interregionalità-obiettivo operativo m.1 – Linea di Attività m. 1.1- Progetti di coordinamento delle politiche europee in materia di immigrazione	€ 689.674,00
65	2014-2015	Regione Sardegna	Capofila	LIANTZA	Costruzione della prima Rete di operatori dell'immigrazione in Sardegna	CITTADINI DI PAESI TERZI e operatori di settore	P.O.R. FSE 2007-2013 Obiettivo Competitività Regionale e Occupazione - Asse V - Transnazionalità e interregionalità – Obiettivo operativo m.1 - Linea di Attività m.1.1	€ 359.016,00
66	2016	Regione Sardegna	Capofila	ICoD:Insieme Contro ogni Discriminazione	Attività di indagine statistico-campionaria, per la raccolta ed analisi di dati primari sulla percezione della discriminazione etnico-razziale a livello regionale; monitoraggio MEDIA sulla percezione e sugli atteggiamenti	CITTADINE DI PAESI TERZI	Fondo Europeo per l'Integrazione dei cittadini di Paesi Terzi 2007-2013 FEI - 2012 - azione 7 reg	€ 186.927,05



Direzione Generale
dell'Immigrazione e delle
Politiche di Integrazione

Direzione Generale per la
lotta alla povertà e per la
programmazione sociale

Organismo Intermedio
PON Inclusione

Autorità di Gestione
PON Inclusione

					discriminatori; laboratori di co-progettazione partecipata; COUNSELLING E FORMAZIONE.			
67	2016	Regione Sardegna	Capofila	Progr. 106586 ELLEDUE PLUS, annualità 2013,	FORMAZIONE CIVICO LINGUISTICA	CITTADINE DI PAESI TERZI	Fondo Europeo per l'integrazione dei cittadini di Paesi Terzi 2007-2013	€ 306.212,00
68	2016	Regione Sardegna	Capofila	EXCELSA , prog.43	FORMAZIONE CIVICO LINGUISTICA	CITTADINE DI PAESI TERZI	Fondo asilo migrazione e integrazione FAMI	€ 324.136,48
69	2016-2018	Regione Sardegna	Capofila	PROG-1461 "DROP-In – Didattica, Reciprocità, Orientamento, Promozione, Integrazione"	Qualificazione del sistema scolastico in contesti multiculturali, anche attraverso azioni di contrasto alla dispersione scolastica	CITTADINE DI PAESI TERZI	Fondo asilo migrazione e integrazione FAMI	€ 186.000,00
70	2016-2018	Regione Sardegna	Capofila	SIQual (Servizi di Informazione Qualificata) PROG-1459	Servizi di informazione qualificata, attraverso canali regionali e territoriali di comunicazione	CITTADINE DI PAESI TERZI	Fondo asilo migrazione e integrazione FAMI	€ 56.000,00
71	2016-2018	Regione Sardegna	Capofila	Assomigranti Sardegna PROG-1462	Promozione della partecipazione attiva dei migranti alla vita economica, sociale e culturale, anche attraverso la valorizzazione delle associazioni	CITTADINE DI PAESI TERZI	Fondo asilo migrazione e integrazione FAMI	€ 57.906,26
72	2016-2018	Regione Sardegna	Capofila	PASSEPARTOUT PROG-1458	Promozione dell'accesso ai servizi per l'integrazione	CITTADINE DI PAESI TERZI	Fondo asilo migrazione e integrazione FAMI	€ 188.000,00
73	2016-2018	Regione Sardegna	Capofila	Implementazione dei servizi di accoglienza, assistenza e sostegno socio-sanitario rivolti ai soggetti vulnerabili ospiti dei centri di accoglienza PROG-885	Potenziamento del sistema di 1° e 2° accoglienza	CITTADINE DI PAESI TERZI	Fondo asilo migrazione e integrazione FAMI	€ 250.112,00
74	2019	Regione Sardegna	Capofila	CAPITALIZZAZIONE - Implementazione dei servizi di accoglienza, assistenza e	Potenziamento del sistema di 1° e 2° accoglienza - Tutela della salute	CITTADINE DI PAESI TERZI	Fondo asilo migrazione e integrazione FAMI	€ 280.112,66



Direzione Generale
dell'Immigrazione e delle
Politiche di Integrazione

Direzione Generale per la
lotta alla povertà e per la
programmazione sociale

Organismo Intermedio
PON Inclusione

Autorità di Gestione
PON Inclusione

				sostegno socio-sanitario rivolti ai soggetti vulnerabili ospiti dei centri di accoglienza PROG-2170				
75	2019	Regione Sardegna	Capofila	PROG-2400, IMPACT SARDEGNA	Piani d'intervento regionali per l'integrazione dei cittadini di paesi terzi	CITTADINE DI PAESI TERZI	Fondo asilo migrazione e integrazione FAMI	€ 463.367,82
76	2019	Regione Sardegna	Capofila	Formazione civico linguistica - Piani regionali formazione linguistica 2018-2021 - Sardinia L2 PROG-2520	Formazione civico linguistica - Piani regionali formazione linguistica 2018-2021	CITTADINE DI PAESI TERZI	Fondo asilo migrazione e integrazione FAMI	€ 647.069,40
77	2019	Regione Sardegna	Partner	Elen Joy	Attività di contatto/emersione Accoglienza Inserimento socio lavorativo Lavoro di rete Formazione, informazione e sensibilizzazione	Vittime di tratta e grave sfruttamento (sessuale, lavorativo, accattonaggio, economie illegali, matrimoni combinati)	Consiglio dei Ministri – Dipartimento per le Pari Opportunità	€ 533.000,00
78	2018	Regione Sardegna	Partner	Elen Joy	Attività di contatto/emersione Accoglienza Inserimento socio lavorativo Lavoro di rete Formazione, informazione e sensibilizzazione	Vittime di tratta e grave sfruttamento (sessuale, lavorativo, accattonaggio, economie illegali, matrimoni combinati)	Consiglio dei Ministri – Dipartimento per le Pari Opportunità	€ 500.075,43
79	2017	Regione Sardegna	Responsabile di Misura	PSR Sardegna 2014-2020 - Sottomisura 16.9 "Diversificazione delle attività agricole"	La Sottomisura 16.9 del Programma di Sviluppo Rurale 2014 – 2020 intende sostenere la diversificazione produttiva delle aziende agricole in attività riguardanti l'assistenza sanitaria, l'agricoltura sociale e l'educazione ambientale e alimentare, finanziando progetti di rete realizzati da imprese agricole e altri soggetti pubblici e del terzo settore.	Partenariati composti da aziende agricole, Enti Pubblici, Istituzioni Scolastiche, Università e Soggetti del Terzo settore quali cooperative, associazioni ONLUS e del volontariato, associazioni di promozione culturale, associazioni di promozione sociale, fondazioni, organizzazioni non governative ed altre associazioni senza scopo di lucro	FEASR - PSR Sardegna 2014-2020	La dotazione finanziaria del bando emanato nel 2017 è stata di euro 1.050.000
80	2017	Regione Sardegna	Responsabile di Misura	PSR Sardegna 2014-2020 - Sottomisura 6.4.1 "Sostegno a investimenti nelle aziende agricole per la diversificazione"	La sottomisura 6.4.1 del Programma di Sviluppo Rurale 2014/2020 finanzia le imprese agricole che intendono realizzare	Imprenditori agricoli	FEASR - PSR Sardegna 2014-2020	La dotazione finanziaria del bando emanato nel 2017 è stata



Direzione Generale
dell'Immigrazione e delle
Politiche di Integrazione

Direzione Generale per la
lotta alla povertà e per la
programmazione sociale

Organismo Intermedio
PON Inclusione

Autorità di Gestione
PON Inclusione

				e sviluppo di attività extra-agricole"	investimenti (materiali e immateriali) finalizzati a diversificare l'attività agricola principale verso attività collegate e complementari che consentano all'impresa stessa di integrare il reddito aziendale anche con un coinvolgimento diretto dei membri della famiglia rurale come soggetti imprenditoriali (agriturismo, fattorie didattiche, fattorie sociali, altre attività multifunzionali previste dal bando)			di euro 8.000.000
81	2015-2019	Regione Sardegna	Servizio responsabile	PSR Sardegna 2014-2020 - Misura 19 - Sostegno allo sviluppo locale LEADER - (SLTP - Sviluppo locale di tipo partecipativo)	La misura 19 del Programma di Sviluppo Rurale 2014 – 2020 finanzia strategie di sviluppo locale di tipo partecipativo, gestite da Gruppi di Azione Locale composti da un partenariato pubblico-privato, la cui area di operatività si concentra su territori prevalentemente rurali caratterizzati da rilevante calo demografico, carenza di servizi e fragilità del sistema produttivo.	Gruppi di Azione Locale (GAL) della Regione Sardegna	FEASR - PSR Sardegna 2014-2020 e fondi del bilancio regionale (Legge di Stabilità 2019)	€ 89.691.804,00
82	2015	Regione Sardegna	Servizio responsabile	Piano operativo "Creazione, rafforzamento competitivo e sviluppo di reti di imprese agricole" (Progetto RURAL TRAINER)	Progetto strategico destinato ai giovani agricoltori e alle aziende agricole neocostituite, ha messo in campo servizi di informazione e orientamento destinati a coloro che avviano o consolidano un'impresa agricola, affiancandoli nella definizione del piano d'impresa e preparandoli, così, a sfruttare al meglio le opportunità	Giovani agricoltori e aspiranti agricoltori	Bilancio regionale	€ 421.159,00



Direzione Generale
dell'Immigrazione e delle
Politiche di Integrazione

Direzione Generale per la
lotta alla povertà e per la
programmazione sociale

Organismo Intermedio
PON Inclusione

Autorità di Gestione
PON Inclusione

					di finanziamento offerte dal Programma di sviluppo rurale 2014-2020.			
83	2016 - 2019	NOVASS SOC. COOP. SOCIALE ONLUS	Ente Gestore, Partner	Fami MSNA prog. 1288 CIAO	Assistenza sanitaria e infermieristica: Attività socio assistenziale Attività psico-sociali; Attività di mediazione linguistica; Attività di mediazione legale Attività amministrativa	MSNA	MINISTERO INTERNO	2.322.000,00
84	2016 - 2019	NOVASS SOC. COOP. SOCIALE ONLUS	Ente gestore, partner	SPRAR UBUNTU SAN FELE	Assistenza sanitaria e infermieristica: Attività socio assistenziale Attività psico-sociali; Attività di mediazione linguistica; Attività di mediazione legale Attività amministrativa	MSNA	MINISTERO INTERNO	908.135,28
85	2016 - 2019	NOVASS SOC. COOP. SOCIALE ONLUS	Ente gestore, partner	SPRAR OLTRE GORGOGNONE	Assistenza sanitaria e infermieristica: Attività socio assistenziale Attività psico-sociali; Attività di mediazione linguistica; Attività di mediazione legale Attività amministrativa	MSNA	MINISTERO INTERNO	919.358,88
86	2015-2016	NOVASS SOC. COOP. SOCIALE ONLUS	partner	FAMI MSNA Progetto AMA 104 451	Assistenza sanitaria e infermieristica: Attività socio assistenziale Attività psico-sociali; Attività di mediazione linguistica; Attività di mediazione legale - Attività amministrativa	MSNA	MINISTERO INTERNO	
87	2011-2012	NOVASS SOC. COOP. SOCIALE ONLUS	Partner	CARA EMERGENZA NORD AFRICA	Assistenza sanitaria e infermieristica: Attività socio assistenziale Attività psico-sociali; Attività di mediazione linguistica; Attività di mediazione legale	MSNA	MINISTERO INTERNO	1.853.170,63



Direzione Generale
dell'Immigrazione e delle
Politiche di Integrazione

Direzione Generale per la
lotta alla povertà e per la
programmazione sociale

Organismo Intermedio
PON Inclusione

Autorità di Gestione
PON Inclusione

					Attività amministrativa			
88	2015	NOVASS SOC. COOP. SOCIALE ONLUS	partner	AZIONI DI FORMAZIONE DELL'ASSISTENZA MULTICULTURALE DEGLI OPERATORI DEI CONSULTORI	Assistenza sanitaria e infermieristica; Attività socio assistenziale Attività psico-sociali; Attività di mediazione linguistica; Attività di mediazione legale Attività amministrativa	DONNE MIGRANTI	ASM MATERA	
89	2017	Studiodomino srl	Partner	Master in Esperto in Contabilità e Gestione Fiscale 2016/2017	Alta formazione per giovani laureati per l'innalzamento del livello formativo nei principali settori strategici di interesse Regione Basilicata.	Laureati residenti in Basilicata	Regione Basilicata - FSE	100.000
90	2018	Studiodomino srl	Partner	Master in Progettazione di Paesaggi e Giardini	Alta formazione per giovani laureati per l'innalzamento del livello formativo nei principali settori strategici di interesse Regione Basilicata.	Laureati residenti in Basilicata	Regione Basilicata - FSE	100.000
91	2018	Studiodomino srl	Partner	Master in Geomatik - Applicazione di nuove tecnologie per il monitoraggio ambientale	Alta formazione per giovani laureati per l'innalzamento del livello formativo nei principali settori strategici di interesse Regione Basilicata.	Laureati residenti in Basilicata	Regione Basilicata - FSE	100.000
92	2018	Studiodomino srl	Partner	Master in Sistemi di gestione della Qualità	Alta formazione per giovani laureati per l'innalzamento del livello formativo nei principali settori strategici di interesse Regione Basilicata.	Laureati residenti in Basilicata	Regione Basilicata - FSE	100.000
93	2018	Studiodomino srl	Partner	Master in Archivistica: Supporto alla valorizzazione degli archivi storici della Basilicata	Alta formazione per giovani laureati per l'innalzamento del livello formativo nei principali settori strategici di interesse Regione Basilicata.	Laureati residenti in Basilicata	Regione Basilicata - FSE	100.000
94	2018	Studiodomino srl	Partner	Master in Esperto in Diritto Tributario	Alta formazione per giovani laureati per l'innalzamento del livello formativo nei principali	Laureati residenti in Basilicata	Regione Basilicata - FSE	100.000



Direzione Generale
dell'Immigrazione e delle
Politiche di Integrazione

Direzione Generale per la
lotta alla povertà e per la
programmazione sociale

Organismo Intermedio
PON Inclusione

Autorità di Gestione
PON Inclusione

					settori strategici di interesse Regione Basilicata.			
95	2018	Studiodomino srl	Partner	Master in Aspetti Gestionali e Tecnologici delle produzioni Alimentari	Alta formazione per giovani laureati per l'innalzamento del livello formativo nei principali settori strategici di interesse Regione Basilicata.	Laureati residenti in Basilicata	Regione Basilicata - FSE	100.000
96	2018	Studiodomino srl	Partner	Master in Manager in Europrogettazione	Alta formazione per giovani laureati per l'innalzamento del livello formativo nei principali settori strategici di interesse Regione Basilicata.	Laureati residenti in Basilicata	Regione Basilicata - FSE	100.000
97	2018	Studiodomino srl	Partner	Master in Multimedia Project and Social Media Manager	Alta formazione per giovani laureati per l'innalzamento del livello formativo nei principali settori strategici di interesse Regione Basilicata.	Laureati residenti in Basilicata	Regione Basilicata - FSE	100.000
98	2018	Studiodomino srl	Partner	Master in Esperto in Contabilità e Gestione Fiscale	Alta formazione per giovani laureati per l'innalzamento del livello formativo nei principali settori strategici di interesse Regione Basilicata.	Laureati residenti in Basilicata	Regione Basilicata - FSE	100.000
99	2014 2016	Agorà Kroton Società Cooperativa Sociale – Onlus	Partner	Prog. Sprar 2014 Comune Di Crotone - Categoria Ordinari Posti Aggiuntivi	Accoglienza e Integrazione Richiedenti asilo e Rifugiati	Presenza In Carico Di N. 17 Beneficiari - Uomini Singoli - Richiedenti/Titolari Di Protezione Internazionale o di permesso umanitario	Ministero Dell'interno - Comune Di Crotone	1.916.250,00
100	2017 - 2019	Agorà Kroton Società Cooperativa Sociale – Onlus	Partner	Prog. Sprar 2017 Comune Di Crotone - Categoria Ordinari -	Accoglienza e Integrazione Richiedenti asilo e Rifugiati	Presenza In Carico Di N. 34 Beneficiari - Uomini Singoli - Richiedenti/Titolari Di Protezione - Internazionale o di Permesso Umanitario	Ministero Dell'interno - Comune Di Crotone -	4.78.722,00
101	2017 - 2019	Agorà Kroton Società Cooperativa Sociale – Onlus	Partner	Prog. Sprar 2017 Provincia Di Crotone - Categoria Ordinari -	Accoglienza e Integrazione Richiedenti asilo e Rifugiati	Presenza In Carico Di N. 26 Beneficiari - Uomini Singoli - Richiedenti/Titolari Di Protezione	Ministero Dell'interno -Provincia Di Crotone	4.106.250,00
102	2017 - 2018	Agorà Kroton Società	Partner	Sistema Integrato di accoglienza e presa in carico di casi di vulnerabilità psico-	Mediazione Interculturale e presa in carico di casi di vulnerabilità psico-socio-sanitaria tra la	Richiedenti e titolari di protezione internazionale, nonché i minori stranieri - compresi i minori stranieri non accompagnati - della provincia di Crotone, con	FAMI Obiettivo Specifico 1.Asilo -	660.034,00



Direzione Generale
dell'Immigrazione e delle
Politiche di Integrazione

Direzione Generale per la
lotta alla povertà e per la
programmazione sociale

Organismo Intermedio
PON Inclusione

Autorità di Gestione
PON Inclusione

		Cooperativa Sociale – Onlus		socio-sanitaria tra la popolazione migrante nella Calabria Ionica	popolazione migrante nella Calabria Ionica	interessamento delle provincie di Vibo, Catanzaro e Cosenza.	Obiettivo nazionale 1. Accoglienza/ Asilo - lett. c) Potenziamento del sistema di 1° e 2° accoglienza	
103	2017 - 2020 in corso	Agorà Kroton Società Cooperativa Sociale – Onlus	Partner	Prog. Sprar 2017 - 2020 Comune di Cariati Categoria Ordinari -	Accoglienza e Integrazione Richiedenti asilo e Rifugiati	Presa In Carico Di N. 36 Beneficiari – Nuclei Familiari e/o monoparentali - Richiedenti/Titolari Di Protezione Internazionale O Di Permesso Umanitario	Ministero Dell'interno – Comune di Cariati	1.646.010,00
104	2018 2020	Agorà Kroton Società Cooperativa Sociale – Onlus	Partner	Calabria Accoglie 2.0	Integrazione - Piani d'intervento regionali per l'integrazione dei cittadini di paesi terzi- FAMI IMPACT	Servizi di Mediazione e Orientamento ai servi del territorio attraverso l'attivazione dei PUA nel territorio di Catanzaro e Crotone	FAMI os. 2 on. 2	615.000,00
105	2018	Agorà Kroton Società Cooperativa Sociale – Onlus	Partner	Foreign Comer	Mediazione interculturale e Orientamento	Mediazione Interculturale e Orientamento c/o servizi Sociali del Comune di Crotone	Comune di Crotone Fondi Regione Calabria	26.529,00
106	2008	Ass. MILONE	PARTNER	IMMIGRAIMPRESA	a.t. avvio nuove attivita'	migranti	FSE	20.000
107	2015-2019	Ass. MILONE	Sog. unico	Garanzia giovani	Accompagn lavoro - 120 assunzioni	NEET	POR FSE – Fondi nazionali	3000.000
108	2018-2019	Ass. MILONE	Sog. unico	Garanzia Giovani	Avvio tirocini	NEET	POR FSE – Fondi nazionali	45.000
109	2018-2020	Coop Soc Demetra	Soggetto Proponente	Artefici del nostro futuro	Percorsi di inclusione sociale; orientamento, accompagnamento e inserimento lavorativo prevalentemente in campo agricolo	Migranti	CEI	€ 330.881
110	Dall'anno 2017	Coop Soc Demetra	Partner della Coop Soc Kalos Irtate	Gruppo Appartamento	Percorsi di inclusione sociale; orientamento, accompagnamento e inserimento lavorativo prevalentemente in campo agricolo	Minori svantaggiati e MSNA	Regione Calabria	
111	2016	Coop Soc Demetra	Partner della Coop Soc Res Omnia	CAS	Laboratori sociali	Migranti	Caritas Diocesana Palmi	
112	2010-2018	Coop Soc Demetra	Soggetto Proponente	Dall'orto alla tavola; Manutentiamo	Percorsi di inclusione sociale; orientamento e	Minori e giovani adulti svantaggiati e MSNA	Comunità Ministeriale di RC	€ 107.250



Direzione Generale
dell'Immigrazione e delle
Politiche di Integrazione

Direzione Generale per la
lotta alla povertà e per la
programmazione sociale

Organismo Intermedio
PON Inclusione

Autorità di Gestione
PON Inclusione

				Attività solidali	accompagnamento lavorativo prevalentemente in campo agricolo			
113	2019	KYOSEI	Partner	Cose Buone e Giuste	Inserimento lavorativo attraverso attività di agricoltura sociale e spin-off aziendale	Ragazzi in uscita dai percorsi tutelari (i cd. Care Leavers).	Regione Calabria – PSR Calabria	100.000,00
114	2018	KYOSEI	Partner	Mens sana in corpore sano	Inclusione sociale attraverso pratiche di agricoltura sociale	Ragazzi detenuti presso la Comunità Ministeriale	Centro per la Giustizia Minorile per la Calabria	14.000,00
115	2018 2017 2016 2015	KYOSEI	Partner	Fattoria sociale Casa di Nilla	Inclusione sociale ed Inserimento lavorativo attraverso attività di agricoltura sociale	Ragazzi accolti in regime residenziale e in uscita dai percorsi tutelari.	Autofinanziato	50.000,00
116	2014	MC3	PARTNER	Equal immigraimprese	Accompagnamento – formazione - autoimpresa	migranti	Comunitaria	500.000
117	2006- 2010	MC3	PARTNER	Por Puglia 2007/2013	Formazione- autoimpresa – assistenza tecnica	Disoccupati migranti e non	FSE	120.000
118	2015- 2017	MC3	Sogg prop unico	Garanzia giovani	Avvio tirocini	NEET	PON - FSE	150.000
119	2008/20 14	MC3	Sogg prop unico	Corsi FSE vari	Formazione aula	disoccupati	POR FSE	200.000
120	2019	AIDO Soc. Coop. Sociale	Soggetto proponente singolo	Centro di accoglienza straordinario	Centro di accoglienza straordinario	Immigrati richiedenti asilo e rifugiati	Prefettura di Salerno	130000
121	2017	Associazione Parsec	Capofila	Coltiviamo Diritti. Campagna nazionale per la dignità e la legalità del lavoro in agricoltura.	campagna per rafforzare azioni di sensibilizzazione promosse dall'associazionismo dalle forze sindacali e associazioni datoriali insieme agli enti locali. inserita nella strategia più complessiva di interventi per ridurre le forme di lavoro illegali, non sindacalizzate, precarie e paraschiavistiche,	decisori istituzionali a livello centrale e periferico, il mondo della politica	CARIPARO	€10.000,00
122	2014	Associazione Parsec	Capofila	Prostituzione, sfruttamento sessuale e trafficking nei gruppi Rom e Sinti. Studi di	Analisi secondaria dei database disponibili sulle popolazioni Rom in Italia. Coinvolgimento delle principali realtà istituzionali e del	Assistenti sociali, operatori sociali area tratta	Fondazione Migrantes	€24.000,00

Direzione Generale
dell'Immigrazione e delle
Politiche di Integrazione

Direzione Generale per la
lotta alla povertà e per la
programmazione sociale

Organismo Intermedio
PON Inclusione

Autorità di Gestione
PON Inclusione

				caso in Sicilia, Toscana, Lazio, Veneto	terzo settore nell'analisi delle specifiche condizioni di disagio delle comunità Rom presenti a Roma e Milano, in Toscana e in Sicilia con un focus sullo sfruttamento sessuale			
123	2015	Associazione Parsec	Capofila	Prostituzione, sfruttamento sessuale e trafficking nei gruppi Rom e Sinti. Studi di caso Campania, Lombardia, Piemonte, Calabria.	Analisi secondaria dei database disponibili sulle popolazioni Rom in Italia. Coinvolgimento delle principali realtà istituzionali e del terzo settore nell'analisi delle specifiche condizioni di disagio delle comunità Rom presenti a Roma e Milano, in Toscana e in Sicilia con un focus sullo sfruttamento sessuale	Assistenti sociali, operatori sociali area tratta	Fondazione Migrantes	€15.000,00
124	2013-2015	Associazione Parsec	Partner	"ENGAGE – Train the Trainer to engage NEET's"	Rassegna e analisi delle buone pratiche nelle metodologie di coinvolgimento da parte dei fornitori di IFP, aggiornamento e analisi delle esigenze attuali dei giovani NEET, in particolare immigrati e giovani disabili; trasferimento / adattamento di un pacchetto di risorse formative per fornitori di IFP in un toolkit multimediale e diffusione attraverso le reti delle parti interessate.	giovani NEET, in particolare immigrati e giovani disabili	UK/13/LLP-LdV/TOI-624	€366.167,00
125	2013	Associazione Parsec	Capofila	Crossover – Un agenda per i diritti	promozione della comunicazione trasversale fra Enti attuatori e decisori istituzionali a livello centrale e periferico e soprattutto l'integrazione ed il coordinamento delle azioni promosse nei contesti di intervento su Rom e Sinti; Immigrazione e Diritti; Richiedenti	decisori istituzionali a livello centrale e periferico, il mondo della politica	Open Society Foundation	€34.000,00



Direzione Generale
dell'Immigrazione e delle
Politiche di Integrazione

Direzione Generale per la
lotta alla povertà e per la
programmazione sociale

Organismo Intermedio
PON Inclusione

Autorità di Gestione
PON Inclusione

					asilo e grave sfruttamento lavorativo			
126	2014	Associazione Parsec	Capofila	Crossover – Un agenda per i diritti	promozione della comunicazione trasversale fra Enti attuatori e decisori istituzionali a livello centrale e periferico nei contesti di intervento su Rom e Sinti; Immigrazione e Diritti; Richiedenti asilo e grave sfruttamento lavorativo	decisori istituzionali a livello centrale e periferico, il mondo della politica	Open Society Foundation	€24.000,00
127	2009-2012	Associazione Parsec	Partner	Labour inclusion for trafficked persons – Anima Nova	formazione e scambi di esperienze e di pratiche di lavoro per tutti gli operatori delle aree dell'assistenza sociale, orientamento e inserimento sociale e lavorativo delle persone vittime di tratta	FFOO, Assistenti sociali, operatori sociali area tratta	FSE 2007-2013	€360.000
128	2011	Associazione Parsec	Capofila	Pro.Ri.Tis.	Programma pilota per le procedure di riconoscimento dei titoli di studio dei titolari di protezione internazionale	Richiedenti e titolari di protezione internazionale	Ministero dell'Interno nell'ambito delle attività del Fondo Europeo Rifugiati (FER)	€73.804,00
129	2009-2010	Associazione Parsec	Capofila	Ai margini del mercato del lavoro.	Indagine sul lavoro itinerante e sulla disoccupazione degli stranieri immigrati in Provincia di Bolzano	Lavoratori stranieri	Provincia autonoma di Bolzano	€75.000
130	2009	Associazione Parsec	Capofila	Analysing new trends in the traffic of Nigerian minors, the offer of local social services and the need to adapt social protection interventions. The case of Italian Region	ricerca sul fenomeno dello sfruttamento della prostituzione di donne e minori nigeriane. Analisi delle risposte del sistema nazionale di protezione sociale e valutazione dei bisogni formativi degli operatori	Donne e minori vittime di tratta	UNICRI - United Nations Interregional Crime and Justice Research Institute	€45.000,00
131	2016	Soc. Coop. Soc. Comunità	Soggetto attuatore	La Puglia Non Tratta 1	realizzazione di progetti attuati a livello territoriale finalizzati ad as-	stranieri e cittadini di cui al comma 6 bis dell'art. 18 del decreto legislativo 25 luglio 1998, n. 286, alle vittime dei reati previsti dagli articoli 600 e 601 del	Regione Puglia e Presidenza del Consiglio	50.000,00



Direzione Generale
dell'Immigrazione e delle
Politiche di Integrazione

Direzione Generale per la
lotta alla povertà e per la
programmazione sociale

Organismo Intermedio
PON Inclusione

Autorità di Gestione
PON Inclusione

		Oasi2 San Francesco			sicurare, in via transitoria, ai soggetti destinatari adeguate condizioni di alloggio, vitto e assistenza sanitaria e, successivamente, la prosecuzione dell'assistenza e dell'integrazione sociale - programma unico di emersione, assistenza ed integrazione sociale	codice penale, o che versano nelle ipotesi di cui al comma 1 del medesimo articolo 18	dei Ministri – Dipartimento Pari Opportunità	
132	2017	Soc. Coop. Soc. Comunità Oasi2 San Francesco	Soggetto attuatore	La Puglia Non Tratta 2	realizzazione di progetti attuati a livello territoriale finalizzati ad assicurare, in via transitoria, ai soggetti destinatari adeguate condizioni di alloggio, vitto e assistenza sanitaria e, successivamente, la prosecuzione dell'assistenza e dell'integrazione sociale - programma unico di emersione, assistenza ed integrazione sociale	stranieri e cittadini di cui al comma 6 bis dell'art. 18 del decreto legislativo 25 luglio 1998, n. 286, alle vittime dei reati previsti dagli articoli 600 e 601 del codice penale, o che versano nelle ipotesi di cui al comma 1 del medesimo articolo 18	Regione Puglia e Presidenza del Consiglio dei Ministri – Dipartimento Pari Opportunità	295.817,29
133	2018	Soc. Coop. Soc. Comunità Oasi2 San Francesco	Soggetto attuatore	La Puglia Non Tratta 3	realizzazione di progetti attuati a livello territoriale finalizzati ad assicurare, in via transitoria, ai soggetti destinatari adeguate condizioni di alloggio, vitto e assistenza sanitaria e, successivamente, la prosecuzione dell'assistenza e dell'integrazione sociale - programma unico di emersione, assistenza ed integrazione sociale	stranieri e cittadini di cui al comma 6 bis dell'art. 18 del decreto legislativo 25 luglio 1998, n. 286, alle vittime dei reati previsti dagli articoli 600 e 601 del codice penale, o che versano nelle ipotesi di cui al comma 1 del medesimo articolo 18	Regione Puglia e Presidenza del Consiglio dei Ministri – Dipartimento Pari Opportunità	324.083,66
134	2019	GUS	CAPOFILA	BACK TO THE FUTURE 2	Progetto di rimpatrio volontario assistito e reintegro nel paese di origine. Principali attività: informazione, assistenza al rimpatrio, elaborazione piani	300 cittadini paesi terzi	Ministero dell'Interno - Commissione Europea	€ 1.350.000,00



Direzione Generale
dell'Immigrazione e delle
Politiche di Integrazione

Direzione Generale per la
lotta alla povertà e per la
programmazione sociale

Organismo Intermedio
PON Inclusione

Autorità di Gestione
PON Inclusione

					individuali, monitoraggio piani di reintegro nel paese di origine			
135	2019	GUS	CAPOFILA	EX POST	Progetto nazionale che prevede misure di supporto per titolari usciti dai progetti di accoglienza, in particolare sono previste attività di inclusione lavorativa, formazione professionale, mediazione linguistica, contributi alloggio.	titolari protezione internazionale	Presidenza consiglio Ministri 8x1000	€ 543.963,00
136	2019	GUS	PARTNER	Progetto ISPIGA e BABAOI Rinascere nella terra del sole	orientamento al lavoro, corsi di formazione e tirocini formativi diretti a migranti presenti sul territorio della Regione Saredgna	migranti	Bando Comenzu Programma Operativo Regionale FSE 2014 - 2020	€ 238.074,00
137	2018	GUS	CAPOFILA	BOGABOXI	attività di informazione e sensibilizzazione sul tema del diritto d'asilo, attraverso la creazione di una piattaforma web radio dove i beneficiari dei progetti SPRAR hanno dato voce alle proprie storie	12 titolari di protezione	Fondazione di Saredgna	€ 14.000,00
138	2018	GUS	CAPOFILA	REC Reti Efficienti per il Contrasto alle discriminazioni	Progetto nazionale che prevede attività di informazione e formazione sul tema dell'hate speech e delle discriminazioni; sperimentazione di progetti di "mediazione di comunità"; attività di sensibilizzazione nelle scuole, laboratori, workshop, creazione di un web tv gestita da migranti	migranti, giovani scuole superiori, operatori sociali, cittadinanza	Ministero del Lavoro e delle Politiche Sociali- Bando terzo Settore	€ 752.500,00
139	2018	GUS	ENTE GESTORE	Fallu baddà	Accoglienza materiale, tutela legale, integrazione socio economica per RARU	31 richiedenti asilo e titolari di protezione internazionale	Ministero dell'Interno	452.600 annui
140	2018	GUS	ENTE GESTORE	JUNTS	Accoglienza materiale, tutela legale, integrazione socio economica per RARU	20 richiedenti asilo e titolari di protezione internazionale	Ministero dell'Interno	318.263 annui



Direzione Generale
dell'Immigrazione e delle
Politiche di Integrazione

Direzione Generale per la
lotta alla povertà e per la
programmazione sociale

Organismo Intermedio
PON Inclusione

Autorità di Gestione
PON Inclusione

141	2017	GUS	ENTE GESTORE	Villasimius - Terra dell'uomo	Accoglienza materiale, tutela legale, integrazione socio economica per RARU	25 richiedenti asilo e titolari di protezione internazionale	Ministero dell'Interno	350.624 annui
142	2016	GUS	CAPOFILA	BACK TO THE FUTURE	Progetto di rimpatrio volontario assistito e reintegro nel paese di origine. Principali attività: informazione, assistenza al rimpatrio, elaborazione piani individuali, monitoraggio piani di reintegro nel paese di origine	178 cittadini paesi terzi	Ministero dell'Interno - Commissione Europea	€ 800.000,00
143	2016-2018	CENTRO STUDI E RICERCHE SIAPA	PARTNER	SILVER	Formazione operatori sanitari; Attività riabilitative; Attività ludico-ricreative	Richiedenti protezione internazionale; minori stranieri accompagnati e non	F.A.M.I 2014/2020	€ 2.668.359,72
144	Da gennaio 2014 a dicembre e 2015.	COOP. SOC. UTOPIA	SOGGETTO ATTUATORE UNICO	ACCOGLIENZA MSNA IN COMUNITA' ALLOGGIO "TERRA DI MEZZO" SITA A PACE DEL MELA (ME)	ACCOGLIENZA IN COMUNITA' PER MINORI "TERRA DI MEZZO"- ALFABETIZZAZIONE-SUPPORTO PSICO-SOCIO-SANITARIO- CONSULENZA PER ORIENTAMENTO E INFORMAZIONE LEGALE- ATTIVAZIONE DI BORSE LAVORO E TIROCINI FORMATIVI - CREAZIONE DI RETI TERRITORIALI PER FAVORIRE L'INTEGRAZIONE E LA SOCIALIZZAZIONE DEI DESTINATARI-	MINORI STRANIERI NON ACCOMPAGNATI	Questura di Agrigento - Ufficio minori	29.0956,00
145	Da aprile 2013 a novembre 2013	COOP. SOC. UTOPIA	SOGGETTO ATTUATORE UNICO	Inserimento Minore straniero Non accompagnatopresso comunità "Terra di Mezzo" - comune di Pace del Mela	ALFABETIZZAZIONE-SUPPORTO PSICO-SOCIO-SANITARIO- CONSULENZA PER ORIENTAMENTO E INFORMAZIONE LEGALE- ATTIVAZIONE DI BORSE LAVORO E TIROCINI FORMATIVI - CREAZIONE DI RETI TERRITORIALI PER	MINORE STRANIERO NON ACCOMPAGNATO	Comune di Messina- Area servizi sociali	€ 18.861,00



Direzione Generale
dell'Immigrazione e delle
Politiche di Integrazione

Direzione Generale per la
lotta alla povertà e per la
programmazione sociale

Organismo Intermedio
PON Inclusione

Autorità di Gestione
PON Inclusione

					FAVORIRE L'INTEGRAZIONE E LA SOCIALIZZAZIONE DEI DESTINATARI-			
146	Da gennaio 2013 a dicembre 2013	COOP. SOC. UTOPIA	SOGGETTO ATTUATORE UNICO	Gestione seconda Accoglienza Minori Stranieri non Accompagnati e Minori Stranieri Non Accompagnati richiedenti asilo provenienti dal Nord Africa- Comune di Pace del Mela (ME) –	ALFABETIZZAZIONE- SUPPORTO PSICO-SOCIO-SANITARIO- CONSULENZA PER ORIENTAMENTO E INFORMAZIONE LEGALE- ATTIVAZIONE DI BORSE LAVORO E TIROCINI FORMATIVI - CREAZIONE DI RETI TERRITORIALI PER FAVORIRE L'INTERAZIONE E LA SOCIALIZZAZIONE DEI DESTINATARI-	MINORI STRANIERI NON ACCOMPAGNATI	Ministero dell'interno	€ 44.240,00
149	Da marzo 2014 a SETTE MBRE 2017	COOP. SOC. UTOPIA	SOGGETTO ATTUATORE UNICO	progetto SPRAR CATEGORIA ORDINARI- AGGIUNTIVI E RESETTLEMENT (SISTEMA PROTEZIONE RICHIEDENTI ASILO E RIFUGIATI)	ALFABETIZZAZIONE- SUPPORTO PSICO-SOCIO-SANITARIO- CONSULENZA PER ORIENTAMENTO E INFORMAZIONE LEGALE- ATTIVAZIONE DI BORSE LAVORO E TIROCINI FORMATIVI - CREAZIONE DI RETI TERRITORIALI PER FAVORIRE L'INTEGRAZIONE E LA SOCIALIZZAZIONE DEI DESTINATARI- ACCOGLIENZA DI DUE NUCLEI SIRIANI	ADULTI RICHIEDENTI ASILO E RIFUGIATI - BENEFICIARI ACCOLTI NELL'AMBITO DEL PROGRAMMA NAZIONALE DI RESETTLEMENT	Ministero dell'interno	1.500.000,00
150	dicembre 2015	COOP. SOC. UTOPIA	SOGGETTO ATTUATORE UNICO	progetto SPRAR (SISTEMA PROTEZIONE RICHIEDENTI ASILO E RIFUGIATI) MINORI COMUNE DI MILAZZO	ALFABETIZZAZIONE- SUPPORTO PSICO-SOCIO-SANITARIO- CONSULENZA PER ORIENTAMENTO E INFORMAZIONE LEGALE- ATTIVAZIONE DI BORSE LAVORO E TIROCINI FORMATIVI - CREAZIONE DI	MINORI STRANIERI NON ACCOMPAGNATI	Ministero dell'interno	12150,00



Direzione Generale
dell'Immigrazione e delle
Politiche di Integrazione

Direzione Generale per la
lotta alla povertà e per la
programmazione sociale

Organismo Intermedio
PON Inclusione

Autorità di Gestione
PON Inclusione

					RETI TERRITORIALI PER FAVORIRE L'INTEGRAZIONE E LA SOCIALIZZAZIONE DEI DESTINATARI-			
151	<i>dicembre 2015</i>	COOP. SOC. UTOPIA	SOGGETTO ATTUATORE UNICO	progetto SPRAR (SISTEMA PROTEZIONE RICHIEDENTI ASILO E RIFUGIATI) MINORI COMUNE DI Pace del Mela	ALFABETIZZAZIONE- SUPPORTO PSICO-SOCIO-SANITARIO- CONSULENZA PER ORIENTAMENTO E INFORMAZIONE LEGALE- ATTIVAZIONE DI BORSE LAVORO E TIROCINI FORMATIVI - CREAZIONE DI RETI TERRITORIALI PER FAVORIRE L'INTEGRAZIONE E LA SOCIALIZZAZIONE DEI DESTINATARI-	MINORI STRANIERI NON ACCOMPAGNATI	Ministero dell'interno	7044,00
152	<i>Da gennaio 2016 a dicembre 2016</i>	COOP. SOC. UTOPIA	SOGGETTO ATTUATORE UNICO	progetto SPRAR (SISTEMA PROTEZIONE RICHIEDENTI ASILO E RIFUGIATI) MINORI COMUNE DI MILAZZO	ALFABETIZZAZIONE- SUPPORTO PSICO-SOCIO-SANITARIO- CONSULENZA PER ORIENTAMENTO E INFORMAZIONE LEGALE- ATTIVAZIONE DI BORSE LAVORO E TIROCINI FORMATIVI - CREAZIONE DI RETI TERRITORIALI PER FAVORIRE L'INTEGRAZIONE E LA SOCIALIZZAZIONE DEI DESTINATARI-	MINORI STRANIERI NON ACCOMPAGNATI	Ministero dell'interno	177876,00
153	<i>Da gennaio 2016 a dicembre 2016</i>	COOP. SOC. UTOPIA	SOGGETTO ATTUATORE UNICO	progetto SPRAR (SISTEMA PROTEZIONE RICHIEDENTI ASILO E RIFUGIATI) MINORI COMUNE DI Pace del Mela	ALFABETIZZAZIONE- SUPPORTO PSICO-SOCIO-SANITARIO- CONSULENZA PER ORIENTAMENTO E INFORMAZIONE LEGALE- ATTIVAZIONE DI BORSE LAVORO E TIROCINI FORMATIVI - CREAZIONE DI RETI TERRITORIALI PER	MINORI STRANIERI NON ACCOMPAGNATI	Ministero dell'interno	169.000,00



Direzione Generale
dell'Immigrazione e delle
Politiche di Integrazione

Direzione Generale per la
lotta alla povertà e per la
programmazione sociale

Organismo Intermedio
PON Inclusione

Autorità di Gestione
PON Inclusione

					FAVORIRE L'INTEGRAZIONE E LA SOCIALIZZAZIONE DEI DESTINATARI-			
154	Da gennaio 2017 a NOVEMBRE 2017	COOP. SOC. UTOPIA	SOGGETTO ATTUATORE UNICO	progetto SPRAR (SISTEMA PROTEZIONE RICHIEDENTI ASILO E RIFUGIATI) MINORI COMUNE DI Pace del Mela	ALFABETIZZAZIONE- SUPPORTO PSICO-SOCIO-SANITARIO- CONSULENZA PER ORIENTAMENTO E INFORMAZIONE LEGALE- ATTIVAZIONE DI BORSE LAVORO E TIROCINI FORMATIVI - CREAZIONE DI RETI TERRITORIALI PER FAVORIRE L'INTEGRAZIONE E LA SOCIALIZZAZIONE DEI DESTINATARI-	MINORI STRANIERI NON ACCOMPAGNATI	Ministero dell'interno	162.000,00
155	Da gennaio 2017 a SETTEMBRE 2017	COOP. SOC. UTOPIA	SOGGETTO ATTUATORE UNICO	progetto SPRAR (SISTEMA PROTEZIONE RICHIEDENTI ASILO E RIFUGIATI) MINORI COMUNE DI MILAZZO	ALFABETIZZAZIONE- SUPPORTO PSICO-SOCIO-SANITARIO- CONSULENZA PER ORIENTAMENTO E INFORMAZIONE LEGALE- ATTIVAZIONE DI BORSE LAVORO E TIROCINI FORMATIVI - CREAZIONE DI RETI TERRITORIALI PER FAVORIRE L'INTEGRAZIONE E LA SOCIALIZZAZIONE DEI DESTINATARI-	MINORI STRANIERI NON ACCOMPAGNATI	Ministero dell'interno	185.000,00
156	Da maggio 2017 a dicembre 2017	COOP. SOC. UTOPIA	SOGGETTO ATTUATORE CAPOFILA	PROGETTO FAMI-SECONDA ACCOGLIENZA MINORI STRANIERI NON ACCOMPAGNATI comunità "Casa di Ismail" comune di Barcellona Pozzo di Gotto (ME)	ALFABETIZZAZIONE- SUPPORTO PSICO-SOCIO-SANITARIO- CONSULENZA PER ORIENTAMENTO E INFORMAZIONE LEGALE- ATTIVAZIONE DI BORSE LAVORO E TIROCINI FORMATIVI - CREAZIONE DI RETI TERRITORIALI PER FAVORIRE L'INTEGRAZIONE E	MINORI STRANIERI NON ACCOMPAGNATI	Ministero dell'interno	451284,48



Direzione Generale
dell'Immigrazione e delle
Politiche di Integrazione

Organismo Intermedio
PON Inclusione

Direzione Generale per la
lotta alla povertà e per la
programmazione sociale

Autorità di Gestione
PON Inclusione

					LA SOCIALIZZAZIONE DEI DESTINATARI-			
157	DA SETTE MBRE 2017 (SINO AL 31/12/2019)	COOP. SOC. UTOPIA	SOGGETTO ATTUATORE	progetto SPRAR CATEGORIA ORDINARI-AGGIUNTIVI E RESETTLEMENT (SISTEMA PROTEZIONE RICHIEDENTI ASILO E RIFUGIATI)	ALFABETIZZAZIONE- SUPPORTO PSICO-SOCIO-SANITARIO- CONSULENZA PER ORIENTAMENTO E INFORMAZIONE LEGALE- ATTIVAZIONE DI BORSE LAVORO E TIROCINI FORMATIVI - CREAZIONE DI RETI TERRITORIALI PER FAVORIRE L'INTEGRAZIONE E LA SOCIALIZZAZIONE DEI DESTINATARI- ACCOGLIENZA DI DUE NUCLEI SIRIANI ALFABETIZZAZIONE- SUPPORTO PSICO-SOCIO-SANITARIO- CONSULENZA PER ORIENTAMENTO E INFORMAZIONE LEGALE- ATTIVAZIONE DI BORSE LAVORO E TIROCINI FORMATIVI - CREAZIONE DI RETI TERRITORIALI PER FAVORIRE L'INTEGRAZIONE E LA SOCIALIZZAZIONE DEI DESTINATARI-	ADULTI RICHIEDENTI ASILO E RIFUGIATI - BENEFICIARI ACCOLTI NELL'AMBITO DEL PROGRAMMA NAZIONALE DI RESETTLEMENT MINORI STRANIERI NON ACCOMPAGNATI	Ministero dell'interno	SINO AL 31/12/2019 € 1.532.437,63
	SECONDO SEMESTRE 2017/ PRIMO SEMESTRE 2020	COOP. SOC. UTOPIA	SOGGETTO ATTUATORE CAPOFILA	PROGETTO SPRAR MINORI COMUNE DI MESSINA			Ministero dell'interno	NEL TRIENNIO € 328.828,00
158	NOVEMBRE 2018/NOVEMBRE 2020	NOVA	PARTNER	PROGETTO FAMI IMPACT "PRISMA"	QUALIFICAZIONE DEL SISTEMA SCOLASTICO-LABORATORI INTERCULTURALI; PROMOZIONE DELL'ACCESSO AI SERVIZI PER	CITTADINI STRANIERI	MINISTERO DELL'INTERNO	E 65.850,00



Direzione Generale
dell'Immigrazione e delle
Politiche di Integrazione

Direzione Generale per la
lotta alla povertà e per la
programmazione sociale

Organismo Intermedio
PON Inclusione

Autorità di Gestione
PON Inclusione

					INTEGRAZIONE NETWORKING E INTEGRAZIONE DEL SISTEMA DEI SERVIZI ; CAPACITY BUILDING.- SERVIZI DI INFORMAZIONE QUALIFICATA ; PROMOZIONE DELLA PARTECIPAZIONE ATTIVA DEI MIGRANTI.			
159	Da gennaio 2014 a dicembre 2015.	COOP. SOC. UTOPIA	SOGGETTO ATTUATORE UNICO	ACCOGLIENZA MSNA IN COMUNITA' ALLOGGIO "TERRA DI MEZZO" SITA A PACE DEL MELA (ME)	ACCOGLIENZA IN COMUNITA' PER MINORI "TERRA DI MEZZO"- ALFABETIZZAZIONE- SUPPORTO PSICO-SOCIO-SANITARIO- CONSULENZA PER ORIENTAMENTO E INFORMAZIONE LEGALE- ATTIVAZIONE DI BORSE LAVORO E TIROCINI FORMATIVI - CREAZIONE DI RETI TERRITORIALI PER FAVORIRE L'INTEGRAZIONE E LA SOCIALIZZAZIONE DEI DESTINATARI-	MINORI STRANIERI NON ACCOMPAGNATI	Questura di Agrigento – Ufficio minori	29.0956,00
160	2016	FACED	Partner	Asimmetrie	identificazione delle vittime di tratta e di grave sfruttamento e realizzazione di programmi individualizzati di assistenza ed integrazione sociale	Donne, uomini, transgender e minori vittime di tratta	Presidenza del Consiglio dei Ministri - Dipartimento per le pari opportunità	1.099.850,00
161	2017	FACED	Partner	Asimmetrie 2 Abruzzo e Molise	Emersione e identificazione delle vittime di tratta e di grave sfruttamento; realizzazione di programmi individualizzati di assistenza ed integrazione sociale, accoglienza e accompagnamento verso l'autonomia.	Donne, uomini, transgender e minori vittime di tratta e sfruttamento	Presidenza del Consiglio dei Ministri- Dipartimento per le Pari Opportunità	900.135,78
162	2019	FACED	Partner	Asimmetrie 3 Abruzzo e Molise	Emersione e identificazione delle vittime di tratta e di grave	Donne, uomini, transgender e minori vittime di tratta e sfruttamento	Presidenza del Consiglio dei Ministri-	959.370,00



Direzione Generale
dell'Immigrazione e delle
Politiche di Integrazione

Direzione Generale per la
lotta alla povertà e per la
programmazione sociale

Organismo Intermedio
PON Inclusione

Autorità di Gestione
PON Inclusione

					sfruttamento; realizzazione di programmi individualizzati di assistenza ed integrazione sociale, accoglienza e accompagnamento verso l'autonomia.		Dipartimento per le Pari Opportunità	
163	2008	Associazione On The Road ONLUS	Partner	Progetto SPRAR a titolarità della Provincia di Ascoli Piceno	accoglienza e sistemazione abitativa; alfabetizzazione e accesso alla conoscenza della lingua italiana; piena conoscenza delle normative sull'accesso al soggiorno, sull'accesso al lavoro e all'abitazione.	Donne, titolari/richiedenti protezione internazionale, anche con figli a carico	Fondo nazionale per le politiche e i servizi dell'asilo (FNPSA)	2.198.290,72
164	2009	Associazione On The Road ONLUS	Capofila	EXIT ENTRY 4 - avviso n. 4/2009	Progetto di emersione e prima assistenza per vittime di tratta	Donne, transgender e minori vittime di tratta	Presidenza del Consiglio dei Ministri - Dipartimento per le pari opportunità	307.500,00
165	2009	Associazione On The Road ONLUS	Capofila	Includendo: dal trafficking all'inclusione 6, avviso n. 10/2009	accoglienza e accompagnamento verso l'autonomia di persone immigrate vittime di tratta	Donne, transgender e minori vittime di tratta	Presidenza del Consiglio dei Ministri - Dipartimento per le pari opportunità	465.705,71
166	2009	Associazione On The Road ONLUS	Capofila	"Aiutonomia"	avvio e sviluppo di programmi individualizzati di integrazione sociale, attivazione di laboratori formativi, sostegno all'integrazione socio-lavorativa	Categorie vulnerabili, in particolare donne titolari/richiedenti protezione internazionale anche con figli a carico in accoglienza presso centri SPRAR	Ministero dell'Interno - Fondo Europeo per i Rifugiati - FER 2008, Azione 3.1 d.	476.200,00
167	2009	Associazione On The Road ONLUS	Capofila	E-NOTES - European NGOs Observatory on Trafficking, Exploitation and Slavery	Il progetto ha contribuito a creare una rete nazionale e transnazionale di ONG che ha costruito strumenti e criteri per l'analisi degli interventi relativi a tratta, sfruttamento e schiavitù in Europa.	persone vittime di tratta	Programma EU "Prevention of and Fight against Crime" (2007-2014)	274.650,00
168	2010	Associazione On The Road ONLUS	Capofila	EXIT ENTRY 5 - avviso n. 5/2010	Progetto di emersione e prima assistenza per vittime di tratta	Donne, transgender e minori vittime di tratta	Presidenza del Consiglio dei Ministri - Dipartimento per le pari opportunità	302.792,50



Direzione Generale
dell'Immigrazione e delle
Politiche di Integrazione

Direzione Generale per la
lotta alla povertà e per la
programmazione sociale

Organismo Intermedio
PON Inclusione

Autorità di Gestione
PON Inclusione

169	2010	Associazione On The Road ONLUS	Capofila	Includendo: dal trafficking all'inclusione 7, avviso n. 11/2010	accoglienza e accompagnamento verso l'autonomia di persone immigrate vittime di tratta	Donne, transgender e minori vittime di tratta	Presidenza del Consiglio dei Ministri - Dipartimento per le pari opportunità	391.714,29
170	2010	Associazione On The Road ONLUS	Capofila	ENPATES – European NGOs Platform Against Trafficking, Exploitation and Slavery	Costituzione di una piattaforma europea di organizzazioni della società civile (ONG) impegnate sul fronte della lotta alla tratta di esseri umani e di altre forme di schiavitù.	persone vittime di tratta	Programma EU "Prevention of and Fight against Crime" (2007-2014)	379.840,32
171	2010	Associazione On The Road ONLUS	Partner	"Net City"	migliorare e rafforzare i servizi presenti per i RAR, con un confronto tra realtà simili e limitrofe (i 7 progetti SPRAR della Regione Marche) che realizzano recupero e riabilitazione per soggetti vulnerabili.	categorie vulnerabili in accoglienza presso centri SPRAR	Ministero dell'Interno, FER 2009, Azione 1.1.e	123.039,00
172	2010	Associazione On The Road ONLUS	Capofila	"Vicini di Casa"	offerta di informazioni e accompagnamento nella ricerca di soluzioni alloggiative per RAR non in grado di far fronte da soli all'esborso iniziale richiesto	nuclei familiari monoparentali protezione internazionale e altre categorie vulnerabili	Ministero dell'Interno - Fondo Europeo per i Rifugiati - FER 2009, Azione 1.1.f.	98.216,00
173	2010	Associazione On The Road ONLUS	Capofila	Violence in Transit	ricerca-intervento e propone azioni sperimentali sul campo nelle stazioni ferroviarie di Pescara, Porto e Barcellona	giovani (stranieri e non) in contesti di marginalità sociale	Daphne III Action Grants 2009 2010	481.612,20
174	2010	Associazione On The Road ONLUS	Capofila	SAFER PATH - Azioni di Sistema per l'empowerment dei rifugiati e la protezione contro la tratta di esseri umani	miglioramento della capacità del sistema europeo di asilo di identificare persone vittime di tratta tra i richiedenti protezione internazionale, per poter offrire loro migliori cure e supporto.	persone vittime di tratta e richiedenti protezione internazionale	European Refugee Fund 2009 - Community Actions	277.586,33
175	2010	Associazione On The Road ONLUS	Capofila	Dangerous Liaisons: the connection between prostitution and drug abuse	ricerca-azione nei paesi coinvolti (Italia, Bulgaria, Spagna e Portogallo) sul rapporto tra prostituzione e sostanze stupefacenti; sperimentazione di	persone (straniere e non) che si prostituiscono e fanno uso di sostanze stupefacenti	Programma EU "Drug Prevention and Information Programme" (2007-2014)	472.665,00



Direzione Generale
dell'Immigrazione e delle
Politiche di Integrazione

Direzione Generale per la
lotta alla povertà e per la
programmazione sociale

Organismo Intermedio
PON Inclusione

Autorità di Gestione
PON Inclusione

					una unità mobile multi target, un drop-in integrato, servizi personalizzati per l'utenza, protocolli di intesa multiattoriale			
176	2011	Associazione On The Road ONLUS	Capofila	EXIT ENTRY 6 - avviso n. 6/2011	Progetto di emersione e prima assistenza per vittime di tratta	Donne, transgender e minori vittime di tratta	Presidenza del Consiglio dei Ministri - Dipartimento per le pari opportunità	686.651,86
177	2011	Associazione On The Road ONLUS	Capofila	Includendo: dal trafficking all'inclusione 8, avviso n. 12/2011	accoglienza e accompagnamento verso l'autonomia di persone immigrate vittime di tratta	Donne, transgender e minori vittime di tratta	Presidenza del Consiglio dei Ministri - Dipartimento per le pari opportunità	422.059,62
178	2012	Associazione On The Road ONLUS	Capofila	EXIT ENTRY 7 - avviso n. 7/2012	Progetto di emersione e prima assistenza per vittime di tratta	Donne, transgender e minori vittime di tratta	Presidenza del Consiglio dei Ministri - Dipartimento per le pari opportunità	1.374.782,21
179	2012	Associazione On The Road ONLUS	Capofila	Includendo: dal trafficking all'inclusione 9, avviso n. 13/2012	accoglienza e accompagnamento verso l'autonomia di persone immigrate vittime di tratta	Donne, transgender e minori vittime di tratta	Presidenza del Consiglio dei Ministri - Dipartimento per le pari opportunità	1.482.487,38
180	2012	Associazione On The Road ONLUS	Partner	"Azione di sistema della Provincia di Fermo per l'inserimento lavorativo di persone vittime di tratta a scopo di sfruttamento sessuale e lavorativo, donne rifugiate e richiedenti asilo"	attività di miglioramento delle condizioni occupazionali di persone vittime di tratta, richiedenti asilo e rifugiati presenti nel territorio provinciale al fine di promuovere processi condivisi per sostenere la crescita e la qualità dell'inclusione sociale e lavorativa delle fasce più deboli.	persone vittime di tratta a scopo di sfruttamento sessuale e lavorativo, donne rifugiate e richiedenti asilo	POR FSE MARCHE 2007/2013 – Asse III "Inclusione Sociale"	72.000,00
181	2012	Associazione On The Road ONLUS	Partner	Percorsi di orientamento e avviamento al lavoro	servizi di informazione, orientamento al lavoro e valorizzazione delle competenze informali, attraverso l'attivazione di servizi individuali personalizzati mirati e finalizzati alla promozione dell'occupazione	cittadini di paesi terzi in condizione di disagio occupazionale	Fondo Europeo per l'Integrazione di Cittadini dei Paesi Terzi, FEI 2007 – 2013, Annualità 2011 Azione 2.	178.349,50



Direzione Generale
dell'Immigrazione e delle
Politiche di Integrazione

Direzione Generale per la
lotta alla povertà e per la
programmazione sociale

Organismo Intermedio
PON Inclusione

Autorità di Gestione
PON Inclusione

182	2012	Associazione On The Road ONLUS	Soggetto Unico proponente	WORK-FARE	programmi di inserimento lavorativo e Formazione Pratica in Impresa	donne vittime di tratta	POR MARCHE OB. 3 ASSE III OBIETTIVO SPECIFICO g)	150.000,00
183	2013	Associazione On The Road ONLUS	Partner	"NO TRATTA"	miglioramento dell'identificazione e dell'assistenza delle vittime di tratta tra coloro che, a vario titolo, si occupano di protezione internazionale; cooperazione tra gli attori istituzionali e quelli non istituzionali coinvolti nella presa in carico di chi, pur essendo richiedente o titolare di protezione internazionale, corre il rischio di diventare o essere vittima di tratta	titolari o richiedenti protezione internazionale o umanitaria, vittime di tratta e potenziali vittime di tratta	Programma EU "Prevention of and Fight against Crime" (2007-2014)	386.534,70
184	2013	Associazione On The Road ONLUS	Partner	Progetto FEI "No.Di. - No discrimination"	prevenzione e contrasto alle discriminazioni etnico - razziali e multiple nelle azioni di governo delle amministrazioni delle regioni coinvolte e negli interventi di enti del Terzo Settore, sindacati, organizzazioni datoriali, forze dell'ordine, funzionali alla costituzione di Sistemi di rete regionali Antidiscriminazioni	cittadini di paesi terzi	Fondo Europeo per l'Integrazione di Cittadini di Paesi Terzi 2007 - 2013 FEI - 2012 - Azione 7 reg, Capacity Building	157.291,20
185	2013	Associazione On The Road ONLUS	Partner	PROTECTION FIRST	miglioramento dell'identificazione di minori a rischio o vittime di tratta in Italia, Paesi Bassi e Romania, oltre che sensibilizzare e potenziare le capacità dei minori a rischio nel valutare i rischi di tratta e sfruttamento	minori a rischio o vittime di tratta	Programma EU "Prevention of and Fight against Crime" (2007-2014)	478.509,35
186	2014	Associazione On The Road ONLUS	Partner	Progetto SPRAR "Nuovi Inizi"	accoglienza e sistemazione abitativa; alfabetizzazione e accesso alla conoscenza della lingua italiana; piena conoscenza	titolari o richiedenti protezione internazionale o umanitaria	Fondo nazionale per le politiche e i servizi dell'asilo (FNPSA)	1.894.350,00

Direzione Generale
dell'Immigrazione e delle
Politiche di Integrazione

Direzione Generale per la
lotta alla povertà e per la
programmazione sociale

Organismo Intermedio
PON Inclusione

Autorità di Gestione
PON Inclusione

					delle normative sull'accesso al soggiorno, sull'accesso al lavoro e all'abitazione.			
187	2015	Associazione On The Road ONLUS	Partner	UNITÀ MOBILE MULTI-TARGET. Intervento di riduzione del danno con persone che si prostituiscono e fanno uso di sostanze stupefacenti	Monitoraggio del fenomeno, Outreach delle persone che si prostituiscono, Prevenzione/Assistenza sanitaria generale e specifica relativa alle problematiche connesse con l'abuso di sostanze.	persone (straniere e non) che si prostituiscono e fanno uso di sostanze stupefacenti	ASUR Marche	50.864,76
188	2016	Associazione On The Road ONLUS	Capofila	Asimmetrie	identificazione delle vittime di tratta e di grave sfruttamento e realizzazione di programmi individualizzati di assistenza ed integrazione sociale	Donne, uomini, transgender e minori vittime di tratta	Presidenza del Consiglio dei Ministri - Dipartimento per le pari opportunità	1.099.850,00
189	2017	Associazione On The Road ONLUS	Partner	Progetto SPRAR a titolarità della Provincia del Comune di Ripatransone	accoglienza e sistemazione abitativa; alfabetizzazione e accesso alla conoscenza della lingua italiana; piena conoscenza delle normative sull'accesso al soggiorno, sull'accesso al lavoro e all'abitazione.	uomini e donne titolari/richiedenti protezione internazionale, anche con figli a carico	Fondo nazionale per le politiche e i servizi dell'asilo (FNPSA)	389.473,95
190	2017	Associazione On The Road ONLUS	Capofila	Asimmetrie 2 Marche	Emersione e identificazione delle vittime di tratta e di grave sfruttamento; realizzazione di programmi individualizzati di assistenza ed integrazione sociale, accoglienza e accompagnamento verso l'autonomia.	Donne, uomini, transgender e minori vittime di tratta e sfruttamento	Presidenza del Consiglio dei Ministri - Dipartimento per le Pari Opportunità	700.105,60
191	2017	Associazione On The Road ONLUS	Capofila	Asimmetrie 2 Abruzzo e Molise	Emersione e identificazione delle vittime di tratta e di grave sfruttamento; realizzazione di programmi individualizzati di assistenza ed integrazione sociale, accoglienza e accompagnamento verso	Donne, uomini, transgender e minori vittime di tratta e sfruttamento	Presidenza del Consiglio dei Ministri - Dipartimento per le Pari Opportunità	900.135,78



Direzione Generale
dell'Immigrazione e delle
Politiche di Integrazione

Direzione Generale per la
lotta alla povertà e per la
programmazione sociale

Organismo Intermedio
PON Inclusione

Autorità di Gestione
PON Inclusione

					l'autonomia.			
192	2018	Associazione On The Road ONLUS	Partner	Scommettiamo sulla cittadinanza	sostegno all'inclusione scolastica, all'accesso ai servizi, alla partecipazione attiva dei migranti.	Cittadini dei Paesi Terzi	Fondo Asilo, Migrazione e Integrazione 2014-2020	643.000,00
193	2018	Associazione On The Road ONLUS	Partner	Lavoro Migrante - REILAB Rete per l'inclusione il lavoro e il bene Comune	Innovare, rafforzare e consolidare il sistema dei servizi regionali per l'integrazione lavorativa dei migranti	Cittadini dei Paesi Terzi	Fondo Asilo, Migrazione e Integrazione 2014-2020	589.000,00
194	2018	Associazione On The Road ONLUS	Partner	Azioni del Servizio sanitario della Regione Marche per la salute psico-fisica dei migranti forzati e dei minori non accompagnati	Tutela della salute mentale dei richiedenti/titolari di protezione/diniegate e dei MSNA	Cittadini dei Paesi Terzi	Fondo Asilo, Migrazione e Integrazione 2014-2020	1.038.822,42
195	2018	Associazione On The Road ONLUS	Partner	ERASMUS + "Transnational cooperation and new technologies to train social workers on trafficking in human beings"	Promuovere, sviluppare e rafforzare le competenze degli operatori sociali nell'identificazione, supporto e protezione delle vittime della tratta di esseri umani attraverso la progettazione e l'attuazione di strumenti digitali innovativi e metodi di formazione basati su un approccio transnazionale, partecipativo e aperto	Operatori sociali che lavorano con migranti e vittime di tratta	Erasmus +, KA204 - Strategic Partnerships for adult education	268 852,00
196	2018	Associazione On The Road ONLUS	Partner	Challenge	Miglioramento della funzionalità dei servizi pubblici del territorio a favore dei cittadini dei Paesi Terzi, agendo a livello multisettoriale attraverso azioni trasversali di Capacity Building.	Cittadini dei Paesi Terzi	Fondo Asilo, Migrazione e Integrazione 2014-2020	726.117,56
197	2019	Associazione On The Road ONLUS	Capofila	Asimmetrie 3 Marche	Emersione e identificazione delle vittime di tratta e di grave sfruttamento; realizzazione di programmi individualizzati di assistenza ed integrazione	Donne, uomini, transgender e minori vittime di tratta e sfruttamento	Presidenza del Consiglio dei Ministri-Dipartimento per le Pari Opportunità	746.200,00



Direzione Generale
dell'Immigrazione e delle
Politiche di Integrazione

Direzione Generale per la
lotta alla povertà e per la
programmazione sociale

Organismo Intermedio
PON Inclusione

Autorità di Gestione
PON Inclusione

					sociale, accoglienza e accompagnamento verso l'autonomia.			
198	2018	Associazione On The Road ONLUS	Capofila	Asimmetrie 3 Abruzzo e Molise	Emersione e identificazione delle vittime di tratta e di grave sfruttamento; realizzazione di programmi individualizzati di assistenza ed integrazione sociale, accoglienza e accompagnamento verso l'autonomia.	Donne, uomini, transgender e minori vittime di tratta e sfruttamento	Presidenza del Consiglio dei Ministri - Dipartimento per le Pari Opportunità	959.370,00
199	2008	Associazione On The Road ONLUS	Partner	Progetto SPRAR a titolarità della Provincia di Ascoli Piceno	accoglienza e sistemazione abitativa; alfabetizzazione e accesso alla conoscenza della lingua italiana; piena conoscenza delle normative sull'accesso al soggiorno, sull'accesso al lavoro e all'abitazione.	Donne, titolari/richiedenti protezione internazionale, anche con figli a carico	Fondo nazionale per le politiche e i servizi dell'asilo (FNPSA)	2.198.290,72
200	2009	Associazione On The Road ONLUS	Capofila	EXIT ENTRY 4 - avviso n. 4/2009	Progetto di emersione e prima assistenza per vittime di tratta	Donne, transgender e minori vittime di tratta	Presidenza del Consiglio dei Ministri - Dipartimento per le pari opportunità	307.500,00
201	2009	Associazione On The Road ONLUS	Capofila	Includendo: dal trafficking all'inclusione 6, avviso n. 10/2009	accoglienza e accompagnamento verso l'autonomia di persone immigrate vittime di tratta	Donne, transgender e minori vittime di tratta	Presidenza del Consiglio dei Ministri - Dipartimento per le pari opportunità	465.705,71
202	2009	Associazione On The Road ONLUS	Capofila	"Aiutonomia"	avvio e sviluppo di programmi individualizzati di integrazione sociale, attivazione di laboratori formativi, sostegno all'integrazione socio-lavorativa	Categorie vulnerabili, in particolare donne titolari/richiedenti protezione internazionale anche con figli a carico in accoglienza presso centri SPRAR	Ministero dell'Interno - Fondo Europeo per i Rifugiati - FER 2008, Azione 3.1 d.	476.200,00
203	2009	Associazione On The Road ONLUS	Capofila	E-NOTES - European NGOs Observatory on Trafficking, Exploitation and Slavery	Il progetto ha contribuito a creare una rete nazionale e transnazionale di ONG che ha costruito strumenti e criteri per l'analisi degli interventi relativi a tratta, sfruttamento e schiavitù in	persone vittime di tratta	Programma EU "Prevention of and Fight against Crime" (2007-2014)	274.650,00



Direzione Generale
dell'Immigrazione e delle
Politiche di Integrazione

Direzione Generale per la
lotta alla povertà e per la
programmazione sociale

Organismo Intermedio
PON Inclusione

Autorità di Gestione
PON Inclusione

					Europa.			
204	2010	Associazione On The Road ONLUS	Capofila	EXIT ENTRY 5 - avviso n. 5/2010	Progetto di emersione e prima assistenza per vittime di tratta	Donne, transgender e minori vittime di tratta	Presidenza del Consiglio dei Ministri - Dipartimento per le pari opportunità	302.792,50
205	2010	Associazione On The Road ONLUS	Capofila	Includendo: dal trafficking all'inclusione 7, avviso n. 11/2010	accoglienza e accompagnamento verso l'autonomia di persone immigrate vittime di tratta	Donne, transgender e minori vittime di tratta	Presidenza del Consiglio dei Ministri - Dipartimento per le pari opportunità	391.714,29
206	2010	Associazione On The Road ONLUS	Capofila	ENPATES – European NGOs Platform Against Trafficking, Exploitation and Slavery	Costituzione di una piattaforma europea di organizzazioni della società civile (ONG) impegnate sul fronte della lotta alla tratta di esseri umani e di altre forme di schiavitù.	persone vittime di tratta	Programma EU "Prevention of and Fight against Crime" (2007-2014)	379.840,32
207	2010	Associazione On The Road ONLUS	Partner	"Net City"	migliorare e rafforzare i servizi presenti per i RAR, con un confronto tra realtà simili e limitrofe (i 7 progetti SPRAR della Regione Marche) che realizzano recupero e riabilitazione per soggetti vulnerabili.	categorie vulnerabili in accoglienza presso centri SPRAR	Ministero dell'Interno, FER 2009, Azione 1.1.e	123.039,00
208	2010	Associazione On The Road ONLUS	Capofila	"Vicini di Casa"	offerta di informazioni e accompagnamento nella ricerca di soluzioni alloggiative per RAR non in grado di far fronte da soli all'esborso iniziale richiesto	nuclei familiari monoparentali protezione internazionale e altre categorie vulnerabili	Ministero dell'Interno - Fondo Europeo per i Rifugiati - FER 2009, Azione 1.1.f.	98.216,00
209	2010	Associazione On The Road ONLUS	Capofila	Violence in Transit	ricerca-intervento e propone azioni sperimentali sul campo nelle stazioni ferroviarie di Pescara, Porto e Barcellona	giovani (stranieri e non) in contesti di marginalità sociale	Daphne III Action Grants 2009 2010	481.612,20
210	2010	Associazione On The Road ONLUS	Capofila	SAFER PATH - Azioni di Sistema per l'empowerment dei rifugiati e la protezione contro la tratta di esseri umani	miglioramento della capacità del sistema europeo di asilo di identificare persone vittime di tratta tra i richiedenti protezione internazionale, per poter offrire loro migliori cure e supporto.	persone vittime di tratta e richiedenti protezione internazionale	European Refugee Fund 2009 - Community Actions	277.586,33



Direzione Generale
dell'Immigrazione e delle
Politiche di Integrazione

Direzione Generale per la
lotta alla povertà e per la
programmazione sociale

Organismo Intermedio
PON Inclusione

Autorità di Gestione
PON Inclusione

211	2010	Associazione On The Road ONLUS	Capofila	Dangerous Liaisons: the connection between prostitution and drug abuse	ricerca-azione nei paesi coinvolti (Italia, Bulgaria, Spagna e Portogallo) sul rapporto tra prostituzione e sostanze stupefacenti; sperimentazione di una unità mobile multi target, un drop-in integrato, servizi personalizzati per l'utenza, protocolli di intesa multiattoriale	persone (straniere e non) che si prostituiscono e fanno uso di sostanze stupefacenti	Programma EU "Drug Prevention and Information Programme" (2007-2014)	472.665,00
212	2011	Associazione On The Road ONLUS	Capofila	EXIT ENTRY 6 - avviso n. 6/2011	Progetto di emersione e prima assistenza per vittime di tratta	Donne, transgender e minori vittime di tratta	Presidenza del Consiglio dei Ministri - Dipartimento per le pari opportunità	686.651,86
213	2011	Associazione On The Road ONLUS	Capofila	Includendo: dal trafficking all'inclusione 8, avviso n. 12/2011	accoglienza e accompagnamento verso l'autonomia di persone immigrate vittime di tratta	Donne, transgender e minori vittime di tratta	Presidenza del Consiglio dei Ministri - Dipartimento per le pari opportunità	422.059,62
214	2012	Associazione On The Road ONLUS	Capofila	EXIT ENTRY 7 - avviso n. 7/2012	Progetto di emersione e prima assistenza per vittime di tratta	Donne, transgender e minori vittime di tratta	Presidenza del Consiglio dei Ministri - Dipartimento per le pari opportunità	1.374.782,21
215	2012	Associazione On The Road ONLUS	Capofila	Includendo: dal trafficking all'inclusione 9, avviso n. 13/2012	accoglienza e accompagnamento verso l'autonomia di persone immigrate vittime di tratta	Donne, transgender e minori vittime di tratta	Presidenza del Consiglio dei Ministri - Dipartimento per le pari opportunità	1.482.487,38
216	2012	Associazione On The Road ONLUS	Partner	"Azione di sistema della Provincia di Fermo per l'inserimento lavorativo di persone vittime di tratta a scopo di sfruttamento sessuale e lavorativo, donne rifugiate e richiedenti asilo"	attività di miglioramento delle condizioni occupazionali di persone vittime di tratta, richiedenti asilo e rifugiati presenti nel territorio provinciale al fine di promuovere processi condivisi per sostenere la crescita e la qualità dell'inclusione sociale e lavorativa delle fasce più deboli.	persone vittime di tratta a scopo di sfruttamento sessuale e lavorativo, donne rifugiate e richiedenti asilo	POR FSE MARCHE 2007/2013 – Asse III "Inclusione Sociale"	72.000,00
217	2012	Associazione On The Road	Partner	Percorsi di orientamento e avviamento al lavoro	servizi di informazione, orientamento al lavoro e	cittadini di paesi terzi in condizione di disagio occupazionale	Fondo Europeo per l'Integrazione di	178.349,50



Direzione Generale
dell'Immigrazione e delle
Politiche di Integrazione

Direzione Generale per la
lotta alla povertà e per la
programmazione sociale

Organismo Intermedio
PON Inclusione

Autorità di Gestione
PON Inclusione

		ONLUS			valorizzazione delle competenze informali, attraverso l'attivazione di servizi individuali personalizzati mirati e finalizzati alla promozione dell'occupazione		Cittadini dei Paesi Terzi, FEI 2007 – 2013, Annualità 2011 Azione 2.	
20	2012	Associazione On The Road ONLUS	Soggetto Unico proponente	WORK-FARE	programmi di inserimento lavorativo e Formazione Pratica in Impresa	donne vittime di tratta	POR MARCHE OB. 3 ASSE III OBIETTIVO SPECIFICO g)	150.000,00
218	2013	Associazione On The Road ONLUS	Partner	"NO TRATTA"	miglioramento dell'identificazione e dell'assistenza delle vittime di tratta tra coloro che, a vario titolo, si occupano di protezione internazionale; cooperazione tra gli attori istituzionali e quelli non istituzionali coinvolti nella presa in carico di chi, pur essendo richiedente o titolare di protezione internazionale, corre il rischio di diventare o essere vittima di tratta	titolari o richiedenti protezione internazionale o umanitaria, vittime di tratta e potenziali vittime di tratta	Programma EU "Prevention of and Fight against Crime" (2007-2014)	386.534,70
219	2013	Associazione On The Road ONLUS	Partner	Progetto FEI "No.Di. - No discrimination"	prevenzione e contrasto alle discriminazioni etnico - razziali e multiple nelle azioni di governo delle amministrazioni delle regioni coinvolte e negli interventi di enti del Terzo Settore, sindacati, organizzazioni datoriali, forze dell'ordine, funzionali alla costituzione di Sistemi di rete regionali Antidiscriminazioni	cittadini di paesi terzi	Fondo Europeo per l'Integrazione di Cittadini di Paesi Terzi 2007 - 2013 FEI - 2012 - Azione 7 reg, Capacity Building	157.291,20
220	2013	Associazione On The Road ONLUS	Partner	PROTECTION FIRST	miglioramento dell'identificazione di minori a rischio o vittime di tratta in Italia, Paesi Bassi e Romania, oltre che sensibilizzare e potenziare le capacità dei minori a rischio nel valutare i	minori a rischio o vittime di tratta	Programma EU "Prevention of and Fight against Crime" (2007-2014)	478.509,35



Direzione Generale
dell'Immigrazione e delle
Politiche di Integrazione

Direzione Generale per la
lotta alla povertà e per la
programmazione sociale

Organismo Intermedio
PON Inclusione

Autorità di Gestione
PON Inclusione

					rischi di tratta e sfruttamento			
221	2014	Associazione On The Road ONLUS	Partner	Progetto SPRAR "Nuovi Inizi"	accoglienza e sistemazione abitativa; alfabetizzazione e accesso alla conoscenza della lingua italiana; piena conoscenza delle normative sull'accesso al soggiorno, sull'accesso al lavoro e all'abitazione.	titolari o richiedenti protezione internazionale o umanitaria	Fondo nazionale per le politiche e i servizi dell'asilo (FNPSA)	1.894.350,00
222	2015	Associazione On The Road ONLUS	Partner	UNITÀ MOBILE MULTI-TARGET. Intervento di riduzione del danno con persone che si prostituiscono e fanno uso di sostanze stupefacenti	Monitoraggio del fenomeno, Outreach delle persone che si prostituiscono, Prevenzione/Assistenza sanitaria generale e specifica relativa alle problematiche connesse con l'abuso di sostanze.	persone (straniere e non) che si prostituiscono e fanno uso di sostanze stupefacenti	ASUR Marche	50.864,76
223	2016	Associazione On The Road ONLUS	Capofila	Asimmetrie	identificazione delle vittime di tratta e di grave sfruttamento e realizzazione di programmi individualizzati di assistenza ed integrazione sociale	Donne, uomini, transgender e minori vittime di tratta	Presidenza del Consiglio dei Ministri - Dipartimento per le pari opportunità	1.099.850,00
224	2017	Associazione On The Road ONLUS	Partner	Progetto SPRAR a titolarità della Provincia del Comune di Ripatransone	accoglienza e sistemazione abitativa; alfabetizzazione e accesso alla conoscenza della lingua italiana; piena conoscenza delle normative sull'accesso al soggiorno, sull'accesso al lavoro e all'abitazione.	uomini e donne titolari/richiedenti protezione internazionale, anche con figli a carico	Fondo nazionale per le politiche e i servizi dell'asilo (FNPSA)	389.473,95
225	2017	Associazione On The Road ONLUS	Capofila	Asimmetrie 2 Marche	Emersione e identificazione delle vittime di tratta e di grave sfruttamento; realizzazione di programmi individualizzati di assistenza ed integrazione sociale, accoglienza e accompagnamento verso l'autonomia.	Donne, uomini, transgender e minori vittime di tratta e sfruttamento	Presidenza del Consiglio dei Ministri - Dipartimento per le Pari Opportunità	700.105,60
226	2017	Associazione On The Road	Capofila	Asimmetrie 2 Abruzzo e Molise	Emersione e identificazione delle vittime di tratta e di grave	Donne, uomini, transgender e minori vittime di tratta e sfruttamento	Presidenza del Consiglio dei Ministri-	900.135,78



Direzione Generale
dell'Immigrazione e delle
Politiche di Integrazione

Direzione Generale per la
lotta alla povertà e per la
programmazione sociale

Organismo Intermedio
PON Inclusione

Autorità di Gestione
PON Inclusione

		ONLUS			sfruttamento; realizzazione di programmi individualizzati di assistenza ed integrazione sociale, accoglienza e accompagnamento verso l'autonomia.		Dipartimento per le Pari Opportunità	
227	2018	Associazione On The Road ONLUS	Partner	Scommettiamo sulla cittadinanza	sostegno all'inclusione scolastica, all'accesso ai servizi, alla partecipazione attiva dei migranti.	Cittadini dei Paesi Terzi	Fondo Asilo, Migrazione e Integrazione 2014-2020	643.000,00
228	2018	Associazione On The Road ONLUS	Partner	Lavoro Migrante - REILAB Rete per l'inclusione il lavoro e il bene Comune	Innovare, rafforzare e consolidare il sistema dei servizi regionali per l'integrazione lavorativa dei migranti	Cittadini dei Paesi Terzi	Fondo Asilo, Migrazione e Integrazione 2014-2020	589.000,00
229	2018	Associazione On The Road ONLUS	Partner	Azioni del Servizio sanitario della Regione Marche per la salute psico-fisica dei migranti forzati e dei minori non accompagnati	Tutela della salute mentale dei richiedenti/titolari di protezione/diniegate e dei MSNA	Cittadini dei Paesi Terzi	Fondo Asilo, Migrazione e Integrazione 2014-2020	1.038.822,42
230	2018	Associazione On The Road ONLUS	Partner	ERASMUS + "Transnational cooperation and new technologies to train social workers on trafficking in human beings"	Promuovere, sviluppare e rafforzare le competenze degli operatori sociali nell'identificazione, supporto e protezione delle vittime della tratta di esseri umani attraverso la progettazione e l'attuazione di strumenti digitali innovativi e metodi di formazione basati su un approccio transnazionale, partecipativo e aperto	Operatori sociali che lavorano con migranti e vittime di tratta	Erasmus +, KA204 - Strategic Partnerships for adult education	268 852,00
231	2018	Associazione On The Road ONLUS	Partner	Challenge	Miglioramento della funzionalità dei servizi pubblici del territorio a favore dei cittadini dei Paesi Terzi, agendo a livello multisettoriale attraverso azioni trasversali di Capacity Building.	Cittadini dei Paesi Terzi	Fondo Asilo, Migrazione e Integrazione 2014-2020	726.117,56



Direzione Generale
dell'Immigrazione e delle
Politiche di Integrazione

Direzione Generale per la
lotta alla povertà e per la
programmazione sociale

Organismo Intermedio
PON Inclusione

Autorità di Gestione
PON Inclusione

232	2019	Associazione On The Road ONLUS	Capofila	Asimmetrie 3 Marche	Emersione e identificazione delle vittime di tratta e di grave sfruttamento; realizzazione di programmi individualizzati di assistenza ed integrazione sociale, accoglienza e accompagnamento verso l'autonomia.	Donne, uomini, transgender e minori vittime di tratta e sfruttamento	Presidenza del Consiglio dei Ministri - Dipartimento per le Pari Opportunità	746.200,00
233	2018	Associazione On The Road ONLUS	Capofila	Asimmetrie 3 Abruzzo e Molise	Emersione e identificazione delle vittime di tratta e di grave sfruttamento; realizzazione di programmi individualizzati di assistenza ed integrazione sociale, accoglienza e accompagnamento verso l'autonomia.	Donne, uomini, transgender e minori vittime di tratta e sfruttamento	Presidenza del Consiglio dei Ministri - Dipartimento per le Pari Opportunità	959.370,00
234	2008	Associazione On The Road ONLUS	Partner	Progetto SPRAR a titolarità della Provincia di Ascoli Piceno	accoglienza e sistemazione abitativa; alfabetizzazione e accesso alla conoscenza della lingua italiana; piena conoscenza delle normative sull'accesso al soggiorno, sull'accesso al lavoro e all'abitazione.	Donne, titolari/richiedenti protezione internazionale, anche con figli a carico	Fondo nazionale per le politiche e i servizi dell'asilo (FNPSA)	2.198.290,72
235	2009	Associazione On The Road ONLUS	Capofila	EXIT ENTRY 4 - avviso n. 4/2009	Progetto di emersione e prima assistenza per vittime di tratta	Donne, transgender e minori vittime di tratta	Presidenza del Consiglio dei Ministri - Dipartimento per le pari opportunità	307.500,00
236	2009	Associazione On The Road ONLUS	Capofila	Includendo: dal trafficking all'inclusione 6, avviso n. 10/2009	accoglienza e accompagnamento verso l'autonomia di persone immigrate vittime di tratta	Donne, transgender e minori vittime di tratta	Presidenza del Consiglio dei Ministri - Dipartimento per le pari opportunità	465.705,71
237	2009	Associazione On The Road ONLUS	Capofila	"Autonomia"	avvio e sviluppo di programmi individualizzati di integrazione sociale, attivazione di laboratori formativi, sostegno all'integrazione socio-lavorativa	Categorie vulnerabili, in particolare donne titolari/richiedenti protezione internazionale anche con figli a carico in accoglienza presso centri SPRAR	Ministero dell'Interno - Fondo Europeo per i Rifugiati - FER 2008, Azione 3.1 d.	476.200,00
238	2009	Associazione	Capofila	E-NOTES - European NGOs	Il progetto ha contribuito a creare	persone vittime di tratta	Programma EU	274.650,00



Direzione Generale
dell'Immigrazione e delle
Politiche di Integrazione

Direzione Generale per la
lotta alla povertà e per la
programmazione sociale

Organismo Intermedio
PON Inclusione

Autorità di Gestione
PON Inclusione

		On The Road ONLUS		Observatory on Trafficking, Exploitation and Slavery	una rete nazionale e transnazionale di ONG che ha costruito strumenti e criteri per l'analisi degli interventi relativi a tratta, sfruttamento e schiavitù in Europa.		"Prevention of and Fight against Crime" (2007-2014)	
239	2010	Associazione On The Road ONLUS	Capofila	EXIT ENTRY 5 - avviso n. 5/2010	Progetto di emersione e prima assistenza per vittime di tratta	Donne, transgender e minori vittime di tratta	Presidenza del Consiglio dei Ministri - Dipartimento per le pari opportunità	302.792,50
240	2010	Associazione On The Road ONLUS	Capofila	Includendo: dal trafficking all'inclusione 7, avviso n. 11/2010	accoglienza e accompagnamento verso l'autonomia di persone immigrate vittime di tratta	Donne, transgender e minori vittime di tratta	Presidenza del Consiglio dei Ministri - Dipartimento per le pari opportunità	391.714,29
241	2010	Associazione On The Road ONLUS	Capofila	ENPATES – European NGOs Platform Against Trafficking, Exploitation and Slavery	Costituzione di una piattaforma europea di organizzazioni della società civile (ONG) impegnate sul fronte della lotta alla tratta di esseri umani e di altre forme di schiavitù.	persone vittime di tratta	Programma EU "Prevention of and Fight against Crime" (2007-2014)	379.840,32
242	2010	Associazione On The Road ONLUS	Partner	"Net City"	migliorare e rafforzare i servizi presenti per i RAR, con un confronto tra realtà simili e limitrofe (i 7 progetti SPRAR della Regione Marche) che realizzano recupero e riabilitazione per soggetti vulnerabili.	categorie vulnerabili in accoglienza presso centri SPRAR	Ministero dell'Interno, FER 2009, Azione 1.1.e	123.039,00
243	2010	Associazione On The Road ONLUS	Capofila	"Vicini di Casa"	offerta di informazioni e accompagnamento nella ricerca di soluzioni alloggiative per RAR non in grado di far fronte da soli all'esborso iniziale richiesto	nuclei familiari monoparentali protezione internazionale e altre categorie vulnerabili	Ministero dell'Interno - Fondo Europeo per i Rifugiati - FER 2009, Azione 1.1.f.	98.216,00
244	2010	Associazione On The Road ONLUS	Capofila	Violence in Transit	ricerca-intervento e propone azioni sperimentali sul campo nelle stazioni ferroviarie di Pescara, Porto e Barcellona	giovani (stranieri e non) in contesti di marginalità sociale	Daphne III Action Grants 2009 2010	481.612,20
245	2010	Associazione	Capofila	SAFER PATH - Azioni di	miglioramento della capacità del	persone vittime di tratta e richiedenti protezione	European Refugee	277.586,33

Direzione Generale
dell'Immigrazione e delle
Politiche di Integrazione

Direzione Generale per la
lotta alla povertà e per la
programmazione sociale

Organismo Intermedio
PON Inclusione

Autorità di Gestione
PON Inclusione

		On The Road ONLUS		Sistema per l'empowerment dei rifugiati e la protezione contro la tratta di esseri umani	sistema europeo di asilo di identificare persone vittime di tratta tra i richiedenti protezione internazionale, per poter offrire loro migliori cure e supporto.	internazionale	Fund 2009 - Community Actions	
246	2010	Associazione On The Road ONLUS	Capofila	Dangerous Liaisons: the connection between prostitution and drug abuse	ricerca-azione nei paesi coinvolti (Italia, Bulgaria, Spagna e Portogallo) sul rapporto tra prostituzione e sostanze stupefacenti; sperimentazione di una unità mobile multi target, un drop-in integrato, servizi personalizzati per l'utenza, protocolli di intesa multiattoriale	persone (straniere e non) che si prostituiscono e fanno uso di sostanze stupefacenti	Programma EU "Drug Prevention and Information Programme" (2007-2014)	472.665,00
247	2011	Associazione On The Road ONLUS	Capofila	EXIT ENTRY 6 - avviso n. 6/2011	Progetto di emersione e prima assistenza per vittime di tratta	Donne, transgender e minori vittime di tratta	Presidenza del Consiglio dei Ministri - Dipartimento per le pari opportunità	686.651,86
248	2011	Associazione On The Road ONLUS	Capofila	Includendo: dal trafficking all'inclusione 8, avviso n. 12/2011	accoglienza e accompagnamento verso l'autonomia di persone immigrate vittime di tratta	Donne, transgender e minori vittime di tratta	Presidenza del Consiglio dei Ministri - Dipartimento per le pari opportunità	422.059,62
249	2012	Associazione On The Road ONLUS	Capofila	EXIT ENTRY 7 - avviso n. 7/2012	Progetto di emersione e prima assistenza per vittime di tratta	Donne, transgender e minori vittime di tratta	Presidenza del Consiglio dei Ministri - Dipartimento per le pari opportunità	1.374.782,21
250	2012	Associazione On The Road ONLUS	Capofila	Includendo: dal trafficking all'inclusione 9, avviso n. 13/2012	accoglienza e accompagnamento verso l'autonomia di persone immigrate vittime di tratta	Donne, transgender e minori vittime di tratta	Presidenza del Consiglio dei Ministri - Dipartimento per le pari opportunità	1.482.487,38
251	2012	Associazione On The Road ONLUS	Partner	"Azione di sistema della Provincia di Fermo per l'inserimento lavorativo di persone vittime di tratta a scopo di sfruttamento sessuale e lavorativo, donne rifugiate e richiedenti asilo"	attività di miglioramento delle condizioni occupazionali di persone vittime di tratta, richiedenti asilo e rifugiati presenti nel territorio provinciale al fine di promuovere processi condivisi per sostenere la	persone vittime di tratta a scopo di sfruttamento sessuale e lavorativo, donne rifugiate e richiedenti asilo	POR FSE MARCHE 2007/2013 – Asse III "Inclusione Sociale"	72.000,00



Direzione Generale
dell'Immigrazione e delle
Politiche di Integrazione

Direzione Generale per la
lotta alla povertà e per la
programmazione sociale

Organismo Intermedio
PON Inclusione

Autorità di Gestione
PON Inclusione

					crescita e la qualità dell'inclusione sociale e lavorativa delle fasce più deboli.			
252	2012	Associazione On The Road ONLUS	Partner	Percorsi di orientamento e avviamento al lavoro	servizi di informazione, orientamento al lavoro e valorizzazione delle competenze informali, attraverso l'attivazione di servizi individuali personalizzati mirati e finalizzati alla promozione dell'occupazione	cittadini di paesi terzi in condizione di disagio occupazionale	Fondo Europeo per l'Integrazione di Cittadini dei Paesi Terzi, FEI 2007 – 2013, Annualità 2011 Azione 2.	178.349,50
253	2012	Associazione On The Road ONLUS	Soggetto Unico proponente	WORK-FARE	programmi di inserimento lavorativo e Formazione Pratica in Impresa	donne vittime di tratta	POR MARCHE OB. 3 ASSE III OBIETTIVO SPECIFICO g)	150.000,00
254	2013	Associazione On The Road ONLUS	Partner	"NO TRATTA"	miglioramento dell'identificazione e dell'assistenza delle vittime di tratta tra coloro che, a vario titolo, si occupano di protezione internazionale; cooperazione tra gli attori istituzionali e quelli non istituzionali coinvolti nella presa in carico di chi, pur essendo richiedente o titolare di protezione internazionale, corre il rischio di diventare o essere vittima di tratta	titolari o richiedenti protezione internazionale o umanitaria, vittime di tratta e potenziali vittime di tratta	Programma EU "Prevention of and Fight against Crime" (2007-2014)	386.534,70
255	2013	Associazione On The Road ONLUS	Partner	Progetto FEI "No.Di. - No discrimination"	prevenzione e contrasto alle discriminazioni etnico - razziali e multiple nelle azioni di governo delle amministrazioni delle regioni coinvolte e negli interventi di enti del Terzo Settore, sindacati, organizzazioni datoriali, forze dell'ordine, funzionali alla costituzione di Sistemi di rete regionali Antidiscriminazioni	cittadini di paesi terzi	Fondo Europeo per l'Integrazione di Cittadini di Paesi Terzi 2007 - 2013 FEI - 2012 - Azione 7 reg, Capacity Building	157.291,20
256	2013	Associazione	Partner	PROTECTION FIRST	miglioramento dell'identificazione	minori a rischio o vittime di tratta	Programma EU	478.509,35



Direzione Generale
dell'Immigrazione e delle
Politiche di Integrazione

Direzione Generale per la
lotta alla povertà e per la
programmazione sociale

Organismo Intermedio
PON Inclusione

Autorità di Gestione
PON Inclusione

		On The Road ONLUS			di minori a rischio o vittime di tratta in Italia, Paesi Bassi e Romania, oltre che sensibilizzare e potenziare le capacità dei minori a rischio nel valutare i rischi di tratta e sfruttamento		"Prevention of and Fight against Crime" (2007-2014)	
257	2014	Associazione On The Road ONLUS	Partner	Progetto SPRAR "Nuovi Inizi"	accoglienza e sistemazione abitativa; alfabetizzazione e accesso alla conoscenza della lingua italiana; piena conoscenza delle normative sull'accesso al soggiorno, sull'accesso al lavoro e all'abitazione.	titolari o richiedenti protezione internazionale o umanitaria	Fondo nazionale per le politiche e i servizi dell'asilo (FNPSA)	1.894.350,00
258	2015	Associazione On The Road ONLUS	Partner	UNITÀ MOBILE MULTI-TARGET. Intervento di riduzione del danno con persone che si prostituiscono e fanno uso di sostanze stupefacenti	Monitoraggio del fenomeno, Outreach delle persone che si prostituiscono, Prevenzione/Assistenza sanitaria generale e specifica relativa alle problematiche connesse con l'abuso di sostanze.	persone (straniere e non) che si prostituiscono e fanno uso di sostanze stupefacenti	ASUR Marche	50.864,76
259	2016	Associazione On The Road ONLUS	Capofila	Asimmetrie	identificazione delle vittime di tratta e di grave sfruttamento e realizzazione di programmi individualizzati di assistenza ed integrazione sociale	Donne, uomini, transgender e minori vittime di tratta	Presidenza del Consiglio dei Ministri - Dipartimento per le pari opportunità	1.099.850,00
260	2017	Associazione On The Road ONLUS	Partner	Progetto SPRAR a titolarità della Provincia del Comune di Ripatransone	accoglienza e sistemazione abitativa; alfabetizzazione e accesso alla conoscenza della lingua italiana; piena conoscenza delle normative sull'accesso al soggiorno, sull'accesso al lavoro e all'abitazione.	uomini e donne titolari/richiedenti protezione internazionale, anche con figli a carico	Fondo nazionale per le politiche e i servizi dell'asilo (FNPSA)	389.473,95
261	2017	Associazione On The Road ONLUS	Capofila	Asimmetrie 2 Marche	Emersione e identificazione delle vittime di tratta e di grave sfruttamento; realizzazione di programmi individualizzati di assistenza ed integrazione	Donne, uomini, transgender e minori vittime di tratta e sfruttamento	Presidenza del Consiglio dei Ministri - Dipartimento per le Pari Opportunità	700.105,60



Direzione Generale
dell'Immigrazione e delle
Politiche di Integrazione

Direzione Generale per la
lotta alla povertà e per la
programmazione sociale

Organismo Intermedio
PON Inclusione

Autorità di Gestione
PON Inclusione

					sociale, accoglienza e accompagnamento verso l'autonomia.			
262	2017	Associazione On The Road ONLUS	Capofila	Asimmetrie 2 Abruzzo e Molise	Emersione e identificazione delle vittime di tratta e di grave sfruttamento; realizzazione di programmi individualizzati di assistenza ed integrazione sociale, accoglienza e accompagnamento verso l'autonomia.	Donne, uomini, transgender e minori vittime di tratta e sfruttamento	Presidenza del Consiglio dei Ministri- Dipartimento per le Pari Opportunità	900.135,78
263	2018	Associazione On The Road ONLUS	Partner	Scommettiamo sulla cittadinanza	sostegno all'inclusione scolastica, all'accesso ai servizi, alla partecipazione attiva dei migranti.	Cittadini dei Paesi Terzi	Fondo Asilo, Migrazione e Integrazione 2014-2020	643.000,00
264	2018	Associazione On The Road ONLUS	Partner	Lavoro Migrante - REILAB Rete per l'inclusione il lavoro e il bene Comune	Innovare, rafforzare e consolidare il sistema dei servizi regionali per l'integrazione lavorativa dei migranti	Cittadini dei Paesi Terzi	Fondo Asilo, Migrazione e Integrazione 2014-2020	589.000,00
265	2018	Associazione On The Road ONLUS	Partner	Azioni del Servizio sanitario della Regione Marche per la salute psico-fisica dei migranti forzati e dei minori non accompagnati	Tutela della salute mentale dei richiedenti/titolari di protezione/diniagati e dei MSNA	Cittadini dei Paesi Terzi	Fondo Asilo, Migrazione e Integrazione 2014-2020	1.038.822,42
266	2018	Associazione On The Road ONLUS	Partner	ERASMUS + "Transnational cooperation and new technologies to train social workers on trafficking in human beings"	Promuovere, sviluppare e rafforzare le competenze degli operatori sociali nell'identificazione, supporto e protezione delle vittime della tratta di esseri umani attraverso la progettazione e l'attuazione di strumenti digitali innovativi e metodi di formazione basati su un approccio transnazionale, partecipativo e aperto	Operatori sociali che lavorano con migranti e vittime di tratta	Erasmus +, KA204 - Strategic Partnerships for adult education	268 852,00
267	2018	Associazione On The Road	Partner	Challenge	Miglioramento della funzionalità dei servizi pubblici del territorio a	Cittadini dei Paesi Terzi	Fondo Asilo, Migrazione e	726.117,56



Direzione Generale
dell'Immigrazione e delle
Politiche di Integrazione

Direzione Generale per la
lotta alla povertà e per la
programmazione sociale

Organismo Intermedio
PON Inclusione

Autorità di Gestione
PON Inclusione

		ONLUS			favore dei cittadini dei Paesi Terzi, agendo a livello multisettoriale attraverso azioni trasversali di Capacity Building.		Integrazione 2014-2020	
268	2019	Associazione On The Road ONLUS	Capofila	Asimmetrie 3 Marche	Emersione e identificazione delle vittime di tratta e di grave sfruttamento; realizzazione di programmi individualizzati di assistenza ed integrazione sociale, accoglienza e accompagnamento verso l'autonomia.	Donne, uomini, transgender e minori vittime di tratta e sfruttamento	Presidenza del Consiglio dei Ministri-Dipartimento per le Pari Opportunità	746.200,00
269	2018	Associazione On The Road ONLUS	Capofila	Asimmetrie 3 Abruzzo e Molise	Emersione e identificazione delle vittime di tratta e di grave sfruttamento; realizzazione di programmi individualizzati di assistenza ed integrazione sociale, accoglienza e accompagnamento verso l'autonomia.	Donne, uomini, transgender e minori vittime di tratta e sfruttamento	Presidenza del Consiglio dei Ministri-Dipartimento per le Pari Opportunità	959.370,00
270	2017	Caritas Diocesana di Avezzano	partner	Asimmetrie 2 Abruzzo e Molise	1. Primo contatto, emersione e identificazione casi di tratta e grave sfruttamento lavorativo; 2. servizio di counselling legale ai migranti potenziali vittime di sfruttamento.	Donne, uomini, transgender e minori vittime di tratta e sfruttamento	Presidenza del Consiglio dei Ministri-Dipartimento per le Pari Opportunità	900.135,78
271	2018	Caritas Diocesana di Avezzano	partner	Lavoro Migrante - REILAB Rete per l'inclusione il lavoro e il bene Comune	Attività di sportello per strutturazione Piani di Assistenza Individualizzati e Bilancio delle competenze	Cittadini dei Paesi Terzi	Fondo Asilo, Migrazione e Integrazione 2014-2020	589.000,00
272	2018	Caritas Diocesana di Avezzano	partner	Asimmetrie 3 Abruzzo e Molise	1. Primo contatto, emersione e identificazione casi di tratta e grave sfruttamento lavorativo; 2. servizio di Drop in per il counselling legale e sociale ai	Donne, uomini, transgender e minori vittime di tratta e sfruttamento	Presidenza del Consiglio dei Ministri-Dipartimento per le Pari Opportunità	959.370,00

Direzione Generale
dell'Immigrazione e delle
Politiche di Integrazione

Direzione Generale per la
lotta alla povertà e per la
programmazione sociale

Organismo Intermedio
PON Inclusione

Autorità di Gestione
PON Inclusione

					migranti potenziali vittime di sfruttamento, 3. attività di prevenzione di sfruttamento e inclusione delle vittime e/o soggetti a rischio.			
273	2016 - 2020	Regione Abruzzo	Capofila	Azioni di contrasto al fenomeno del Caporalato in agricoltura (Protocollo d'intesa tra Regione Abruzzo, Ispettorato Interregionale del Lavoro di Roma, Inps, Direzione Regionale Inail, Anci, Cgil, Cisl, Uil, Coldiretti, Cia, Copagri e Assolavoro e Istituzione di un Osservatorio Regionale	Promuovere concrete iniziative coordinate per combattere i fenomeni del Caporalato e del lavoro irregolare in agricoltura, con il fine precipuo di studiare, prevenire, raccogliere dati e monitorare costantemente i detti fenomeni nel territorio della regione Abruzzo	Cittadini di Paesi terzi Aziende del territorio		
274	2012-2013	Regione Abruzzo	Capofila	SI-Scuola di Italiano: percorsi integrati di lingua e cultura italiana in Abruzzo	Corsi di italiano ed educazione civica	Cittadini di Paesi terzi	Ministero dell'Interno	295.706,64 €
275	2013-2014	Regione Abruzzo	Capofila	SI-Scuola di Italiano: percorsi integrati di lingua e cultura italiana in Abruzzo II edizione	Corsi di italiano ed educazione civica, servizi mirati e complementari	Cittadini di Paesi terzi	Ministero dell'Interno	397535,20 €
276	2014-2015	Regione Abruzzo	Capofila	SEI - Scuola di Educazione civica e Italiano	SEI - Scuola di Educazione civica e Italiano	Cittadini di Paesi terzi	Ministero dell'Interno	395485,50 €
277	2011-2014	Regione Abruzzo	Capofila	Light ON - Cross-community actions for combating the modern symbolism and languages of racism and discrimination	National Watching Point - Mappatura nazionali dei simboli e linguaggi del razzismo - Campagna di sensibilizzazione - Video-documentario - Creazione strumenti di denuncia e segnalazione	Cittadini UE	Programma Diritti Fondamentali e Cittadinanza della Commissione Europea	775547,00 €



Direzione Generale
dell'Immigrazione e delle
Politiche di Integrazione

Direzione Generale per la
lotta alla povertà e per la
programmazione sociale

Organismo Intermedio
PON Inclusione

Autorità di Gestione
PON Inclusione

278	2014	Regione Abruzzo	Capofila	YUS - Youth secUre Streets: community prevention programme against street and peer violence	Ricerca comparativa sui programmi contro la violenza di strada in Europa e nel mondo; Coordinamento campagne di sensibilizzazione	Giovani UE ed extra UE	Programma UE DAPHNE III	112.430,00 €
279	2017	Regione Abruzzo	Capofila	SI FORMA – Servizi Inclusivi per la FORMAzione	Formazione linguistica ed educazione civica italiana con annessi servizi complementari (babysitting,.. Certificazione CELI, accoglienza utenti e tutoring, mediazione linguistica e culturale,	Cittadini di Paesi terzi	Fondo Asilo Migrazione 2014-2020	482533,42 €
280	2018	Regione Abruzzo	Capofila	"L.I.S.T.E.N. - Local Integrated Service Towards an Empowerment Network"	Promozione dell'accesso ai servizi per l'integrazione	Cittadini di Paesi terzi	Fondo Asilo Migrazione 2014-2020	272000,00 €
281	2018	Regione Abruzzo	Capofila	InforMA	Mappatura dei servizi per i cittadini stranieri in collaborazione di enti, ambiti e associazioni, raccolti in prontuari tematici di facile consultaz.	Cittadini di Paesi terzi	Fondo Asilo Migrazione 2014-2020	64000,00 €
282	2018	Regione Abruzzo	Capofila	Assomigranti per l'Abruzzo	n. 4 reti territoriali, azioni di coinvolgimento delle persone singole o in forma associata di stranieri presenti sul territorio regionale	Cittadini di Paesi terzi	Fondo Asilo Migrazione 2014-2020	88939,47 €



Direzione Generale
dell'Immigrazione e delle
Politiche di Integrazione

Organismo Intermedio
PON Inclusione

Direzione Generale per la
lotta alla povertà e per la
programmazione sociale

Autorità di Gestione
PON Inclusione

3.2 ANALISI DEL CONTESTO DI RIFERIMENTO

*Rispetto all'obiettivo di rafforzare il sistema dei servizi/interventi rivolti ai **cittadini di paesi terzi vittime o potenziali vittime di sfruttamento lavorativo** in agricoltura, descrivere brevemente i fabbisogni a cui gli interventi che si intendono avviare, a valere sul PON Inclusione, daranno risposta, mettendo in evidenza le principali caratteristiche in relazione alla/e Regione/i interessata/e dall'intervento.*

(non più di una pagina)

Sul piano territoriale, secondo i dati ISTAT, le Regioni con il più alto tasso di lavoro irregolare in agricoltura sono la Sicilia e la Campania (rispettivamente il 37,6% e il 33,2%), seguite da Calabria (31,9%), Puglia (30,1%), Basilicata (21,7%), Abruzzo (18,5%), Sardegna e Molise (rispettivamente con il 17% e il 15,4%). Sebbene si tratti di stime decisamente prudenti e conservative, basate su una definizione di prestazione lavorativa non regolare da cui restano escluse tutte le forme di irregolarità parziale (mancato versamento di parte dei contributi o erogazione di retribuzione fuori busta) i dati ufficiali evidenziano la continua crescita del fenomeno.

Inoltre, come sottolinea il Quarto Rapporto Agromafie e Caporalato' dell'Osservatorio P. Rizzotto della Flai Cgil circa la metà dei lavoratori migranti in agricoltura sono cittadini extra UE. Nel 2017, a fronte dei 405mila totali (tra immigrati regolari e irregolari), sono stati registrati con contratto regolare in 286.940 (circa il 28% del totale generale), di cui oltre uno su due sono comunitari e la restante parte provenienti da Paesi extra Ue. ben il 39% dei rapporti di lavoro in agricoltura risulta irregolare. I lavoratori irregolari individuati nel 2017 sono stati 5.222, il 67% totalmente in nero. Per questi braccianti, immigrati o italiani, la paga media oscilla tra i 20 e i 30 euro al giorno, ma resiste il lavoro a cottimo (3-4 euro per un cassone di 375 chili), con un salario che è comunque inferiore del 50% rispetto a quanto previsto dai contratti nazionali e provinciali. Per le donne il salario è ridotto ulteriormente del 20%. Le donne sotto caporale percepiscono un salario inferiore del 20% rispetto ai loro colleghi. Nei gravi casi di sfruttamento analizzati, alcuni lavoratori migranti percepivano un salario di 1 euro l'ora. L'orario medio va da 8 a 12 ore di lavoro al giorno. I lavoratori sotto caporale devono inoltre pagare a questi il trasporto a seconda della distanza (mediamente 5 euro) e i beni di prima necessità (mediamente 1,5€ l'acqua, 3€ panino, etc.).

In agricoltura ai diffusi fenomeni di irregolarità lavorativa spesso si accompagnano condizioni estreme di sfruttamento dovute ad una forte sovrapposizione con fenomeni di vera e propria illegalità e criminalità. La naturale condizione di precarietà del lavoro agricolo, da un lato, e la bassa considerazione "sociale" del settore, dall'altro, rendono particolarmente vulnerabili le categorie di lavoratori coinvolti. La stagionalità dei cicli produttivi agricoli che determina un pervasivo ricorso al lavoro a giornata parallelamente alla diffusa frammentazione/mobilità delle attività aziendali svolte sul territorio esponendo il settore a dinamiche largamente informali - quando non illegali - rende complesso lo svolgimento delle attività di controlli svolte dagli enti deputati. In alcune aree del Paese, utilizzando da un lato il passaparola delle reti informali e attingendo dall'altro lato al bacino della manodopera straniera in ben definiti luoghi di "concentramento" i caporali governano la filiera del lavoro agricolo. In molte zone i caporali, accanto all'attività di reclutamento, svolgono un servizio di intermediazione tra domanda e offerta che in qualche caso assumere forme più articolate o "organizzate" che prevedono il reclutamento dei lavoratori direttamente nei loro paesi di origine. In agricoltura incidono in particolar modo le situazioni di lavoro nero in senso stretto che spesso sottopongono i lavoratori a condizioni di estremo sfruttamento, quando non di vero e proprio schiavismo. A queste situazioni appaiono particolarmente esposti i lavoratori migranti che rappresentano oramai una componente strutturale della nostra manodopera agricola. In particolare i soggetti più esposti sono Rumeni,



Direzione Generale
dell'Immigrazione e delle
Politiche di Integrazione

Organismo Intermedio
PON Inclusion

Direzione Generale per la
lotta alla povertà e per la
programmazione sociale

Autorità di Gestione
PON Inclusion

Bulgari, Polacchi, Albanesi, immigrati provenienti dall'Africa equatoriale e dal Nord Africa, ma anche Indiani e Pakistani.

4.2 LE DIMENSIONI DEL FENOMENO

Descrivere la caratterizzazione nel territorio del fenomeno dello sfruttamento lavorativo dei cittadini di paesi terzi in agricoltura, riprendendo, se possibile, i più recenti dati statistici nazionali disponibili (es. Indagini Istat) ovvero gli esiti di eventuali indagini ad hoc già sviluppate nell/i territorio/i di riferimento.

(non più di mezza pagina)

Sul piano territoriale, secondo i dati ISTAT, le Regioni con il più alto tasso di lavoro irregolare in agricoltura sono la Sicilia e la Campania (rispettivamente il 37,6% e il 33,2%), seguite da Calabria (31,9%), Puglia (30,1%), Basilicata (21,7%), Abruzzo (18,5%), Sardegna e Molise (rispettivamente con il 17% e il 15,4%). Queste criticità sono confermate anche i dati dei dati di vigilanza dalla Direzione centrale vigilanza, affari legali dell'Ispettorato Nazionale del Lavoro che segnalano che nel 2017 oltre il 50% delle imprese agricole su cui sono stati effettuati accertamenti hanno presentato situazioni di irregolarità. In particolare in queste imprese sono stati 5.222 i lavoratori interessati dalle violazioni (con 3.549 totalmente in nero) e 363 sono le violazioni di natura penale contestate. Le indagini dell'Osservatorio Placido della FLAI CGIL che permettono di descrivere i caratteri e le dimensioni dei fenomeni di sfruttamento e di caporalato che riguardano specifiche zone del nostro paese. In Sicilia specifiche problematiche riguardano le aree di Ragusa dove a fronte di una agricoltura innovativa e specializzata in colture orticole di elevato valore economico si registrano situazioni di sfruttamento e caporalato a carico dei contingenti manodopera italiana e straniera (tunisina ed est europea) che si localizzano in maniera stanziale nell'area provinciale. Nel ragusano le principali criticità riguardano la diffusa evasione contrattuale in materia di paghe e di orari e la mancanza di adeguate risorse abitative per i lavoratori migranti di più recente insediamento; Catania dove nonostante l'elevata fertilità dei suoli e il lungo calendario di attività produttive (agrumicole, olivicole, frutticole) realizzate lungo quasi l'intera stagione si rileva la presenza non registrata di circa 4.000 lavoratori che versano in una situazione di completa irregolarità. Nel catanese le principali criticità riguardano, nella piana del Calatino, i migranti ospitati nel CARA di Mineo che come schiavi ricevono salari di 1 euro all'ora, nella Valle di Catania per la presenza di caporali organizzati in reti criminali e per la mancata applicazione delle paghe contrattuali ai danni di braccianti italiani e stranieri. In Campania si segnala la situazione di Caserta con particolare riguardo alla zona di Mondagrone. In Puglia invece grosse criticità riguardano la provincia di Foggia dove un elevato numero di lavoratori stranieri occupati nelle attività di raccolta dei prodotti ortofrutticoli non ricevono retribuzioni regolari e sono privi di qualsiasi tutela venendo ingaggiati senza contratto e in maniera irregolare. In Basilicata si segnala la situazione del distretto agroalimentare di Metaponto, zona di grande vocazione agricola specializzata nella produzione di frutta di qualità, che nel periodo di maggior lavoro, tra stanziali regolari ed irregolari e braccianti stagionali occupa circa 1000/1500 lavoratori. Evasione contributiva, paghe irregolari, monopolio del trasporto in mano ai caporali, mancata rispetto dei contratti e problemi abitativi (vedi borgo di Metaponto) sono le principali criticità che caratterizzano il distretto. Sul territorio una particolare criticità riguarda i CAS (Centri di Assistenza Straordinaria) presenti nella zona che sono diventati dei serbatoi di manodopera a basso costo e priva di contratto. In Calabria le aree di maggior afflusso di manodopera straniera sono i distretti di Cosenza (Sibari e Corigliano), di Gioia Tauro (per il periodo invernale) e Cosenza, nonché di Crotona (Alto Crotonese) e di Vibo V. (zone marine e montagnose). In quest'ultima località, inoltre la produzione/lavorazione agricola si svolge per tutto l'anno attraendo consistenti contingenti di manodopera straniera. Le nazionalità maggiormente presenti sono i moldavi e senegalesi. Seguono i marocchini e i tunisini. Situazioni di lavoro



Direzione Generale
dell'Immigrazione e delle
Politiche di Integrazione

Organismo Intermedio
PON Inclusion

Direzione Generale per la
lotta alla povertà e per la
programmazione sociale

Autorità di Gestione
PON Inclusion

indecente si registrano in tutta la regione. Nella sibiritide e rosarnese si rilevano situazioni di lavoro gravemente sfruttato. La presenza dei caporali, l'erogazione di paghe inferiori a quelle contrattuali fino a casi di minacce e di violenze psico-fisiche sono criticità diffuse che caratterizzano il lavoro agricolo in Calabria. In Sardegna sono impegnati negli allevamenti intensivi degli ovini (25% stranieri)

5.2 CARATTERISTICHE DEI DESTINATARI

Sulla base della esperienza corrente, descrivere le categorie di destinatari (vittime o potenziali vittime di sfruttamento lavorativo in agricoltura) e le relative caratteristiche.

(non più di mezza pagina)

Esiste una forte relazione tra flussi di immigrazione e lavoro irregolare, la cui principale determinante è rappresentata dal minor grado di istruzione e low skills dei lavoratori immigrati in Italia. I migranti sono maggiormente disposti alla sottoccupazione, assumendo ruoli inferiori a quelli consoni al loro titolo di studio e scontano condizioni di ricattabilità, di precarizzazione, nonché differenziali retributivi negativi. Il gap di retribuzione di genere è particolarmente significativo. Prevalentemente i cittadini di paesi terzi provengono da Africa, Moldavia e Asia.

I dati illustrati in precedenza evidenziano che i destinatari presentano alcune caratteristiche presentate dalla letteratura e dai parametri proposti dalla International Labour Organisation: l'isolamento lavorativo e abitativo, la mancata retribuzione, la mancata definizione delle mansioni lavorative, la costrizione a vivere nel luogo di lavoro, per cui non c'è distinzione tra tempi di vita e tempi di lavoro, addirittura veniva messa in discussione la sua alimentazione. Le persone straniere, come quelle provenienti da alcuni paesi dell'UE, vittime di sfruttamento lavorativo, spesso non hanno percezione del loro sfruttamento, perché, per loro, le condizioni di lavoro non sono peggiori di quelle che vivevano nei paesi di provenienza. Altre persone, invece, hanno consapevolezza di essere vittime di sfruttamento: ma avvenendo questo approfittando del loro stato di bisogno e/o di vulnerabilità, non hanno alcun interesse a denunciarlo. Entrambi questi gruppi percepiscono la denuncia, casomai presentata da un terzo (sindacato, ong, gestore del centro di accoglienza, ecc.) non come un intervento a loro tutela, ma piuttosto come un intervento contro loro: un intervento che li priva di quella che gli appare l'unica fonte di sostentamento per loro possibile.

Il progetto parte inoltre dalla constatazione, basata sui risultati di tutte le inchieste in materia, che i richiedenti asilo rappresentano una categoria particolarmente esposta allo sfruttamento. Questo dato emerge sia dai rapporti internazionali delle Nazioni Unite, (v., UNODC, Global Report on Trafficking in persons, 2016, p 61 e 63 e, con specifico riferimento alla situazione italiana, GRETA, Report concerning the implementation of the Council of Europe Convention on Action against Trafficking in Human Beings by Italy, 2018, par. 79), sia dagli studi condotti dall'Osservatorio sullo sfruttamento lavorativo del Centro di ricerca interuniversitario L'Altro Diritto che, dal 2018, in collaborazione con la FLAI CGIL, sta monitorando le principali inchieste per sfruttamento lavorativo intraprese dalle Procure d'Italia. (v., <http://www.adir.unifi.it/osservatorio/osservatorio-sfruttamento-lavorativo.pdf>). Secondo i dati dell'Osservatorio, un quarto delle inchieste monitorate a livello nazionale per sfruttamento lavorativo riguarda richiedenti asilo impiegati nel settore agricolo



Direzione Generale
dell'Immigrazione e delle
Politiche di Integrazione

Organismo Intermedio
PON Inclusion

Direzione Generale per la
lotta alla povertà e per la
programmazione sociale

Autorità di Gestione
PON Inclusion

4. CONTENUTI DELLA PROPOSTA

4.1 CONTESTO DELL'INTERVENTO

Descrivere i fabbisogni in riferimento al rafforzamento del sistema dei servizi già presenti nella/e Regione/i in cui si attua il progetto. Segnalare inoltre, eventuali fabbisogni a supporto di progetti di accompagnamento al lavoro regolare.

(non più di una pagina)

Per contrastare un fenomeno che nel comparto agroalimentare presenta caratteristiche sostanzialmente endemiche e fisiologiche, non basta una strategia mirata a rafforzare l'azione di vigilanza e controllo, ma serve un approccio più comprensivo, che coinvolga tutti i soggetti in gioco e garantisca certezza giuridica a situazioni che spesso vivono in un cono d'ombra normativo: dalle regioni agli enti locali e al privato sociale, dalle associazioni di categoria agli immigrati. Serve la promozione di una cultura della legalità a tutto tondo, incentivi a emergere dall'irregolarità e la garanzia del riconoscimento della qualità della produzione, e dunque di adeguati prezzi di mercato. Soltanto con una strategia olistica si potrà gradualmente venire a capo di un fenomeno che ha motivazioni non soltanto storiche e culturali, ma anche e soprattutto economiche, e produce risvolti sociali oggi del tutto inaccettabili. Emerge la necessità di incrementare i controlli da un lato, ma anche di aumentare le politiche e le azioni di conformità, assicurando i finanziamenti pubblici solo alle aziende di cui è verificata la regolarità, garantendo dei certificati che possano condizionare la scelta del consumatore (e giustificare un prezzo maggiore del prodotto) e proponendo nuove organizzazioni aziendali per facilitare l'assunzione regolare. In questo senso la Politica Agricola Europea può sicuramente avere un ruolo significativo e diventare un perno nella leva per il lavoro regolare e dignitoso. È inoltre essenziale, tuttavia, aumentare la consapevolezza sulla tematica dell'opinione pubblica. La scelta di fondo del progetto, condivisa dai partner, è quella di adottare un approccio olistico con un forte orientamento ai risultati, consapevoli che ogni iniziativa di contrasto al caporalato risulta efficace solo se in grado di generare concreti ed effettivi impatti in termini di inserimento nel mercato del lavoro regolare e di sviluppo di autonomia. Con questa logica, il budget è stato distribuito tra i diversi territori, mediante la costruzione di un documento metodologico che, ha preso in considerazione due livelli di risultato:

- la generazione di effettivi impatti occupazionali. Partendo dalla costruzione di una filiera di servizi orientata al risultato di un inserimento lavorativo a tempo indeterminato, si è proceduto all'analisi dei diversi dispositivi di finanziamento o sostegno a oggi sperimentati a livello nazionale e regionale per target vulnerabili). Si è così giunti a determinare le risorse collegate agli effettivi nuovi posti di lavoro che si stima realisticamente di far emergere o creare in ogni contesto territoriale;
- l'erogazione di un set minimo di servizi (sociali di integrazione e per l'occupabilità) e di tutela rivolta ad un target più ampio di destinatari, gestiti attraverso un percorso individualizzato e multidisciplinare di presa in carico.

Tale opzione riteniamo connoti in maniera specifica la logica del progetto e la visione adottata da tutta la partnership: "non interagire con lo sfruttamento lavorativo, ma affrontarne in maniera concreta le cause e le determinanti", volendo misurarsi sui risultati e sugli impatti generati. Le modalità di distribuzione delle risorse sopra richiamata afferisce, nello specifico, alla programmazione dei WP 2 e WP 3 del progetto, univocamente dedicati alla presa in carico sociale ed occupazionale dei destinatari. Gli stessi rappresentano complessivamente oltre il 70% delle risorse complessivamente richieste dai proponenti. Tutte le azioni programmate, unitamente alle molteplici complementarietà evidenziate, sono quindi prioritariamente orientate a contrastare i fenomeni di sfruttamento lavorativo dei migranti in maniera radicale, rimuovendo le diverse condizioni (culturali, ambientali, imprenditoriali e di legalità) che ne hanno a oggi alimentato il proliferare.



Direzione Generale
dell'Immigrazione e delle
Politiche di Integrazione

Organismo Intermedio
PON Inclusione

Direzione Generale per la
lotta alla povertà e per la
programmazione sociale

Autorità di Gestione
PON Inclusione

4.2 OBIETTIVI DELLA PROPOSTA PROGETTUALE

Indicare gli obiettivi che si intendono perseguire con il progetto.

(non più di mezza pagina)

Obiettivo di DIAGRAMMI è ridurre l'incidenza del lavoro sommerso in agricoltura e rafforzare pratiche e reti del lavoro agricolo di qualità attraverso un approccio olistico che si concretizza in un insieme coordinato di interventi a supporto dell'integrazione (sociale, sanitaria, abitativa) e di politica attiva, finalizzati a sostenere percorsi individualizzati di accompagnamento all'autonomia e di integrazione socio-lavorativa rivolti alla popolazione immigrata da paesi terzi.

Con questa finalità, il progetto agisce su due dimensioni complementari:

- MACRO, afferente alla programmazione, organizzazione e gestione delle policies evidence based al fine di migliorare la governance multidisciplinare delle misure per l'emersione e l'integrazione e, attraverso lo sviluppo di collaborazioni interistituzionali, di generare sinergie nelle competenze e nelle iniziative
- MICRO, relativo ad aspettative, bisogni e caratteristiche di territori e destinatari, orientando gli interventi alle specificità di entrambi

Il progetto consentirà di contribuire in maniera significativa al superamento delle diverse forme di segregazione e sfruttamento, restituendo dignità alle persone e attivando percorsi privilegiati e multidisciplinari di integrazione (sociale, sanitaria, abitativa, occupazionale) e l'integrazione multilivello fra attori istituzionali e non, per l'organizzazione, la gestione e l'erogazione dei servizi sulla base dei principi di proporzionalità, pari opportunità, non discriminazione, peculiarità sociali e territoriali.

4.3 DESCRIZIONE DELLE LINEE DI ATTIVITA'

Nella descrizione delle linee di attività, segnalare le modalità di realizzazione delle attività previste. Per ogni linea di attività indicare il/i territorio/i regionale/i nel/i quale/i si intende realizzare le azioni progettuali.

Indicare, se del caso, la complementarietà tra linee di azione realizzate in diversi territori regionali, nonché le eventuali complementarietà tra gli interventi presentati in entrambi i lotti (FAMI/ FSE).

(non più di mezza pagina per ciascuna linea di attività)

Come indicato in precedenza in tutte le regioni è prevista l'attuazione dell'insieme coordinato di interventi di assistenza, tutela, sostegno sociale e abitativo e di integrazione socio-lavorativo sulla base di guida regionale esercitata in una logica di governance partecipata e di sussidiarietà orizzontale.

Le procedure attuative saranno opportunamente articolate in coerenza con il principio delle reti a geometria variabile ricercando un equilibrio fra strutturazione e flessibilità. Sulla base degli obiettivi mutuamente assunti, le procedure attuative possono riguardare, a titolo indicativo: le modalità operative di presa in carico e case management dei destinatari, con particolare riferimento alla corretta definizione dei fabbisogni e alla conseguente attivazione delle diverse competenze tecniche dei partner della rete; le modalità operative di messa in comune delle risorse organizzative, amministrative e professionali e di loro rendicontazione, ove sostenute dal FSE, al fine della realizzazione integrata della presa in carico



**Direzione Generale
dell'Immigrazione e delle
Politiche di Integrazione**

**Organismo Intermedio
PON Inclusione**

**Direzione Generale per la
lotta alla povertà e per la
programmazione sociale**

**Autorità di Gestione
PON Inclusione**

multidimensionale e della erogazione dei servizi sociali e di accompagnamento al lavoro; le modalità minime condivise di accoglienza, informazione e primo orientamento dei potenziali destinatari che vengono a contatto con un nodo della rete, per portarli in contatto con gli enti deputati alla valutazione della presa in carico le modalità di osservazione, rilevazione di fenomeni, scambio di informazioni e confronto di pratiche sulla natura dei bisogni sociali e le modalità attive di intervento; il monitoraggio e la valutazione delle azioni svolte; la gestione di eventuali criticità di funzionamento della rete, con l'introduzione di clausole di ridefinizione/flessibilizzazione degli impegni.

Una prima pesatura e distribuzione degli interventi è stata già realizzata attraverso la condivisione a livello territoriale e la produzione di piani di fabbisogno regionali con alcune declinazioni territoriali attraverso un processo di co-progettazione. Una rappresentazione grafica e numerica è contenuta nell'allegato che presenta per i diversi pacchetti di lavoro (WP) l'articolazione per attività, output e collegato valore.

L'estrema articolazione e complessità rilevate nei contesti delle regioni coinvolte e nel sistema dei bisogni dei destinatari presuppongono l'attivazione di risposte multidisciplinari, in grado di valorizzare le potenzialità dei singoli, mettendoli al centro dell'intervento quali parte attiva di un percorso di cambiamento condiviso.

Con tale consapevolezza, le opzioni metodologiche prevedono:

- La valorizzazione delle opportunità offerte dall'applicazione dell'art. 18 alle situazioni del grave sfruttamento lavorativo (confermate dalla Circolare del Ministero dell'Interno del 4 agosto 2007), che consentono alla vittima di essere inserito in un percorso di denuncia, emersione e protezione. Il coinvolgimento dei più qualificati enti regionali antitratto rappresenta in questa prospettiva un indiscusso valore aggiunto della proposta.
- La costruzione di modelli a quadrupla elica, orientati alla prevenzione e contrasto del lavoro irregolare, fondati su un ecosistema di relazioni sulla collaborative tra PPAA, Organizzazioni datoriali e sindacali, imprese agricole e Terzo Settore.
- Outreaching ed approccio multiagency. Il progetto adotta una "prospettiva di prossimità" attraverso l'attivazione di punti unici di accesso ai servizi di emersione e di unità mobili in grado di intercettare i destinatari nei loro luoghi e tempi di vita e di lavoro.
- Sistema unitario di interventi di contrasto al caporalato, coniugando misure di vigilanza-controllo, di prevenzione del fenomeno e di accompagnamento all'emersione dei destinatari. Questa opzione metodologica consente di valorizzare la complementarità tra soggetti, iniziative e competenze, evitando la duplicazione e sovrapposizione e generando sinergie frutto di coordinamento strategico ed operativo.
- Legalità in primis: informare e sviluppare consapevolezza sul sistema dei diritti e dei doveri sia dei datori di lavoro che dei migranti rappresenta il presupposto imprescindibile per cambiare percezioni ed orientamenti in grado di rendere sostenibili gli impatti del progetto.
- Centralità della persona: sono i servizi che si adattano alle differenti esigenze dei cittadini e non viceversa. Nel percorso di emersione si intende riconoscere la centralità della persona, con i suoi diritti e le sue esigenze, coinvolgendo i destinatari dell'intervento in maniera attiva durante tutte le fasi del percorso, sostenendo la capacità di scelta e decisione e promuovendone la partecipazione attiva.
- Progettazione individualizzata: attraverso la costruzione di piani di azione personalizzati, olistici e flessibili, si intende orientare l'attuazione delle policies, identificando il percorso ottimale per il singolo soggetto e regolandone l'accesso alla fruizione dei servizi. Il Piano fissa gli obiettivi reciproci di tutti gli attori coinvolti, valorizzando una logica multidisciplinare e garantendo la partecipazione attiva dei destinatari.
- Presa in carico globale. Con tale termine, si intenda un processo integrato e continuativo attraverso cui viene garantito il governo coordinato degli interventi sulle condizioni che ostacolano l'emersione dallo sfruttamento, l'autonomia e l'integrazione lavorativa dei destinatari.



**Direzione Generale
dell'Immigrazione e delle
Politiche di Integrazione**

**Organismo Intermedio
PON Inclusion**

**Direzione Generale per la
lotta alla povertà e per la
programmazione sociale**

**Autorità di Gestione
PON Inclusion**

Tale approccio presuppone metodologie di lavoro complementari:

- Multidisciplinarietà degli interventi (case management). Tentativo di risposta alla complessità e alla multifattorialità dei bisogni dei destinatari e prevede un'équipe di lavoro dove siano presenti diverse professionalità, in grado di strutturare risposte multi-assiali.
- Coordinamento univoco e punto unico di accesso ai servizi. Presupposto assicurato dalla funzione di tutorship che, affiancando sistematicamente i singoli destinatari, dovrà garantire la coerenza delle prestazioni fruite rispetto agli obiettivi di cambiamento attesi e l'eventuale revisione del progetto individualizzato, sulla base di modifiche riscontrabili on going.
- Networking e approccio multistakeholders. Tale opzione consente di qualificare la rete delle competenze dei diversi operatori coinvolti nella prevenzione e contrasto dello sfruttamento lavorativo, anche mobilitando tutti gli attori pubblici e privati che possono, a vario titolo, contribuire al perseguimento degli obiettivi definiti (sviluppo di Capitale Sociale).
- Approccio evidence based e scambio di esperienze per promuovere il trasferimento di pratiche di provata efficacia

Di seguito i WP, durata, coordinatore e attività

Il WP 0 FLAI CGIL 01/11/2019 31/12/2021 Management, rendicontazione e valutazione si occupa del coordinamento, monitoraggio e gestione del progetto, delle attività amministrative, monitoraggio, controllo e rendicontazione delle spese sostenute, verifiche amministrativo-contabili da parte di un revisore indipendente, verifica degli affidamenti e degli incarichi esterni da parte di un esperto legale. Nel WP sono altresì incluse le attività di monitoraggio fisico e di performance attuate dai proponenti e la valutazione da parte di un valutatore indipendente. La valutazione intende fornire evidenze circa la strutturazione e l'implementazione di modelli di integrazione tra servizi, i ruoli assunti dai diversi soggetti all'interno del sistema delle relazioni di rete e l'identificazione degli strumenti utilizzati per la governance del sistema, con una riflessione sul ruolo che il terzo settore, le parti sociali e le regioni svolgono. Utilizzerà un approccio a metodi misti con l'adozione del metodo controfattuale e identificazione del gruppo di controllo attraverso il propensity score per la valutazione di impatto e un'indagine quali-quantitativa per la valutazione dell'impatto sociale, del social return on investment SROI.

WP1 1.1 Condivisione dei servizi, dispositivi, metodologie e modelli di intervento per innovare e migliorare l'efficacia delle misure di prevenzione, contrasto ed emersione FLAI CGIL 01/01/2020 31/12/2021

Analisi e depository di buone pratiche; Linee Guida per la realizzazione delle attività e correlati strumenti di supporto; Studio di fattibilità per la realizzazione di un sistema di "osservatorio" in grado di indicizzare il livello di legalità delle imprese agricole Rilevazione dei modelli di intervento; Analisi di secondo livello; studio di fattibilità per modellizzare un osservatorio evidence based (AGEA, SIAN e Organismi pagatori, Agenzia Entrate, DMAG)

WP 1.2 Rafforzamento delle governance tripartita (istituzioni regionali, parti sociali e privato sociale) e degli attori chiave della PPAA, del privato sociale e delle parti sociali per chiudere il gap tra intenzioni delle politiche nazionali, accordi bilaterali e impegni regionali e loro implementazione FLAI CGIL - ADIR 01/01/2020 31/12/2021

Incontri formativi di 8 ore per operatori PPAA, dell'accoglienza, sportelli migranti, rete antitratta, FFOO e ispettori del lavoro e parti sociali; Workshop tematici, di 8 ore di cooperative learning e design thinking; microlearning;



Direzione Generale
dell'Immigrazione e delle
Politiche di Integrazione

Organismo Intermedio
PON Inclusion

Direzione Generale per la
lotta alla povertà e per la
programmazione sociale

Autorità di Gestione
PON Inclusion

Incontri di formazione operatori di progetto; Materiale informativo e di sensibilizzazione Azioni di Capacity rivolte al sistema della PPAA (forze dell'ordine, comuni, prefetture, regioni) e alla creazione di un ambiente incentivante l'emersione, valorizzando anche il rafforzamento delle competenze dei soggetti a vario titolo attivi nella prevenzione e contrasto del fenomeno

1.3 Attivazione di reti multidisciplinari, multistakeholders e multilivello FLAI CGIL - Metes 01/01/2020 31/12/2021 tavoli locali interistituzionali; Percorsi di progettazione partecipata (living labs) per la costruzione di Piani di Azione condivisi su base locale Piani di azione (PdA di indirizzo per l'implementazione – priorità e strategie di implementazione) integrati a livello locale e interregionale; Protocolli di intesa che recepiscono i PAL

1.4 Attività di engagement e capacity building del sistema imprenditoriale profit e delle imprese sociali e di promozione della rete del lavoro di qualità AGCI 01/01/2020 31/12/2021

Incontri informativi; Partnership tra operatori responsabili per rivisitare i propri modelli organizzativi, produttivi e di filiera; Tavoli PPAA – imprese per la definizione di premialità (criteri sociali appalti, criteri di priorità PSR) per le imprese iscritte RELAQ e/o che attingono ai CPI Materiale di informazione e sensibilizzazione; Vetrina/catalogo on line dei casi e modelli replicabili; Raccomandazioni evidence based per l'attivazione di misure di premialità per le imprese responsabili; Handbook per le imprese agricole: percorsi e dispositivi per competere nella legalità Creare consapevolezza sulle opportunità derivanti dalle RELAQ, facilitare le partnership costruttive tra profit e non profit per creare valore condiviso e promuovere la visibilità delle imprese profit e sociali che creano valore sociale

1.5 Mainstreaming e capitalizzazione dei risultati FLAI CGIL 01/01/2020 31/12/2021

Seminario iniziale di lancio Interregionale e seminari regionali; Seminario interregionale e regionali di mainstreaming dei risultati e diffusione dei metodi/strumenti/modelli validati Attivazione di un portale web based, organizzato come comunità di pratica on line tra operatori e destinatari degli interventi di contrasto allo sfruttamento lavorativo; pagine social network di informazione e orientamento destinatari. Blogging outreach e social media campaign coordinate con le attività di wp2, wp3 e wp4

2.1 Interventi emersivi di prossimità FLAI CGIL 01/01/2020 31/12/2021

Unità mobili nei luoghi di lavoro e negli insediamenti informali attivati o potenziati;

Azioni di outreach di informazione e sensibilizzazione nei luoghi di lavoro e negli insediamenti informali; Incontri équipe multidisciplinari delle unità mobili; Totem informativi; Materiale informativo plurilingue;

n. 294 Verbali incontri équipe multidisciplinari Realizzazione di misure di outreaching finalizzate ad assicurare l'accessibilità e la prossimità delle prestazioni e a sensibilizzare e informare i lavoratori

2.2 Potenziamento dei punti di accesso ai servizi e reti multiagency per l'emersione FLAI CGIL 01/01/2020 31/12/2021

Punti di accesso ai servizi potenziati; Prestazioni di accompagnamento alla fruizione dei servizi sociali e sanitari; Percorsi di protezione e inserimento socio-lavorativo per vittime di sfruttamento ex art. 18 T.U. 286/98; Incontri équipe multidisciplinari; Schede utenti con anagrafica e assessment dei bisogni e potenzialità; Progetti individualizzati di accompagnamento per l'emersione, l'assistenza, l'integrazione sociale e lavorativa; Attivazione di équipe multidisciplinari (case management) e azioni di assistenza e integrazione sociale finalizzata ad accompagnare le persone vittime di grave sfruttamento in un percorso personalizzato, integrato e multidimensionale

2.3 Percorsi di integrazione linguistica e civica INCA 01/01/2020 31/12/2021

Servizio di mediazione linguistica e interculturale; Laboratori (12 h) di empowerment e sviluppo di meta-competenze; Percorsi (24 h) di potenziamento delle conoscenze civico-linguistiche; Certificazioni delle competenze linguistiche; Rilascio di credenziali di accesso a piattaforme di e-learning implementate dal sistema CGIL (INCA capofila progetto FORM@) che risulteranno nella disponibilità dell'A.D. Formazione civico-linguistica all'interno dei progetti individualizzati di cui al task 2.2 basata su 3 fattori: l'analisi dei



Direzione Generale
dell'Immigrazione e delle
Politiche di Integrazione

Organismo Intermedio
PON Inclusion

Direzione Generale per la
lotta alla povertà e per la
programmazione sociale

Autorità di Gestione
PON Inclusion

bisogni e degli obiettivi comunicativi degli apprendenti, forte enfasi sull'uso della lingua e lo sviluppo dell'autonomia

2.4 Accompagnamento all'abitare Consorzio Nova 01/01/2020 31/12/2021
Servizi di mediazione abitativa e di comunità; Voucher di accesso all'abitare: contributo economico per caparra e prime mensilità n. 17 Piani territoriali per l'abitare inclusivo; Mappa georeferenziata delle aziende agricole disponibili all'alloggio Si intendono promuovere dispositivi e azioni finalizzate ad assicurare sistemazioni abitative dignitose, anche valorizzando beni pubblici inutilizzati o sottoutilizzati

2.5 Servizi di trasporto OIM - AGCI 01/01/2020 31/12/2021
Modelli di social transfer o trasporto dedicato; Sperimentazioni di servizio pubblico a chiamata Accordi con i datori di lavoro per la copertura dei costi di logistica Organizzazione di servizi di supporto alla mobilità individuale e collettiva dei lavoratori immigrati impegnati in agricoltura per la gestione del percorso verso e dal luogo di lavoro

2.6 Percorsi per la protezione dello sfruttamento lavorativo FLAI CGIL 01/01/2020
31/12/2021 Percorsi individualizzati e di gruppo per orientamento e tutela legale Interventi integrati nell'ambito dei percorsi di cui al task 2.2, di informazione e sensibilizzazione mirati alle vittime, sull'importanza e i benefici della denuncia della condizione di sfruttamento

3.1 Assessment: bilancio di competenze e definizione del profilo di occupabilità dei destinatari e accompagnamento alla validazione dei titoli di studio Terra 01/01/2020 31/12/2021
'dossier del bilancio di competenze' anche attitudinale ed esperienziale
Reports di certificazioni/ validazioni dei titoli acquisiti in paesi extra UE
Profili individuali di occupabilità definiti ad integrazione dataset minimo di cui all'art. 20, c. 2, l. b) del D.L.vo 150/2015 Le attività potranno essere strutturate sulla base dello "Skill profile tool for third country nationals" definito dall'UE e di altri dispositivi sviluppati dai Partners

3.2 Elaborazione e gestione di progetti individualizzati di accompagnamento all'autonomia Terra
01/01/2020 31/12/2021

Incontri di progettazione e follow up per verificare lo stato di attuazione degli interventi programmati nei PAI ed i risultati;

Servizio di tutorship individualizzata;
Accompagnamenti all'adempimento delle pratiche amministrative propedeutiche alla ricerca attiva del lavoro Piani di Azione Individualizzati (PAI) per l'emersione, l'integrazione lavorativa e l'accompagnamento all'autonomia dei destinatari Il PAI consiste nella definizione condivisa del percorso, azioni e servizi che il tutor e il singolo destinatario ritengono sia utile per perseguire gli obiettivi di emersione, integrazione e autonomia

3.3 Azioni di informazione ed orientamento sul mercato del lavoro, sulle procedure amministrative, sui diritti e doveri dei lavoratori sulle opportunità di formazione ed occupazione Terra 01/01/2020
31/12/2021

Percorsi di formazione orientativa di gruppo (6 h);
Servizi di consulenza orientativa individualizzata (2 h);
Laboratori della durata di 8 ore (10 destinatari) finalizzati a supportare l'identificazione di percorsi specifici per la ricerca attiva del lavoro, gestibili autonomamente Materiale informativo plurilingue
L'obiettivo è quello di aiutare i destinatari nello sviluppo di abilità di promozione e di ricerca attiva, supportandoli nella predisposizione di un progetto professionale e di piani di inclusione occupazionale

3.4 Laboratori per lo sviluppo delle competenze dei destinatari, strumentali a favorire la loro riqualificazione e l'acquisizione di competenze spendibili nel settore agricolo



Direzione Generale
dell'Immigrazione e delle
Politiche di Integrazione

Organismo Intermedio
PON Inclusione

Direzione Generale per la
lotta alla povertà e per la
programmazione sociale

Autorità di Gestione
PON Inclusione

INCA 01/01/2020 31/12/2021

Laboratori formativi erogati in modalità blended, della durata di 40 h, finalizzati a consolidare e potenziare le competenze dei destinatari per accrescerne l'occupabilità;

Laboratori di sostegno all'imprenditorialità dei destinatari

Si intende strutturare un'offerta formativa personalizzata e flessibile articolata in unità e moduli, basata su risultati di apprendimento e sulla domanda del mercato del lavoro locale e regionale.

3.5 Work experiences (strutturate come porta di accesso all'assunzione ed al mercato del lavoro)

TERRA ONLUS 01/01/2020 31/12/2021

Work Experiences della durata di 3 mesi

Progetti di work experiences sottoscritti tra proponente, impresa e destinatario Le WE rappresentano un'occasione per acquisire nuove competenze e capacità on the job; alle aziende consente di incontrare nuove risorse da inserire eventualmente nel proprio organico

In particolare, ciascun percorso integrato di inserimento socio-lavorativo è strutturato in un set di misure: Accoglienza e presa in carico integrata; Orientamento di I e II livello; Formazione linguistica e civica; Formazione mirata all'inserimento lavorativo; Accompagnamento al lavoro; Workexperience anche in mobilità interregionale geografica; Sostegno all'autoimpiego/autoimprenditorialità; Misura complementare per integrazione sociale. Definizione Piano di Intervento Personalizzato; Tutoring/accompagnamento al training on the job/Coaching; Orientamento/ formazione alla ricerca attiva del lavoro; Scouting aziendale e ricerca del lavoro.

4.1 Supporto all'adesione alla rete del lavoro agricolo di qualità AGCI 01/01/2020 31/12/2021

Percorsi mirati di sostegno e di affiancamento alle imprese per accrescerne il potenziale "competitivo-inclusivo" in una prospettiva di prevenzione e contrasto del caporalato

percorsi di inserimento lavorativo (apprendistato formativo o professionalizzante, assunzione congiunta o co-datorialità o altro contratto dipendente) e accompagnamento al lavoro autonomo;

adesioni alle RELAQ L'intervento intende promuovere un nuovo modello "competitivo-inclusivo" nelle imprese agricole, orientato alla legalità, alle competenze ed alla valorizzazione della dignità del lavoro

4.2 Azioni pilota di agricoltura sociale innovativa e di politiche del personale a impatto sociale

AGCI 01/01/2020 31/12/2021

Incontri informativi;

Percorsi mirati di sostegno e di affiancamento dei contesti territoriali per sostenere la fattibilità di cooperative di comunità Studi di fattibilità territoriali per cooperative di comunità in risposta ai

fenomeni di sfruttamento lavorativo Promozione della cooperazione di comunità quale strumento di coesione sociale e sviluppo sostenibile e diffusione di misure e strumenti di sostegno

5. COMPLEMENTARIETÀ E SOSTENIBILITÀ

Descrivere in che modo il progetto si integra, in un'ottica di rete, nell'ambito della più ampia programmazione interregionale, identificando in maniera puntuale iniziative, dispositivi e risorse.

Descrivere in che modo gli interventi finanziati risultano complementari con altri progetti rivolti al medesimo target ed eventualmente finanziati dai Fondi SIE nell'ambito dei Programmi Operativi Regionali (POR) o Nazionali (PON).

(non più di una pagina e mezzo)

Lo sviluppo del progetto parte da alcune azioni della FLAI Cgil, tra queste la campagna di "sindacato di strada" promossa dalla Flai nazionale e mira ad incontrare i lavoratori, direttamente in mezzo ai campi, nei luoghi di lavoro dove sono occupati, più o meno visibilmente, i lavoratori sfruttati che sarà ora condivisa con gli attivisti del coordinamento immigrati, aumentando la capillarità di penetrazione e la capacità di portare alla luce situazioni conosciute ai più, ma che spesso non vengono denunciate, per paura, da chi le subisce; il lavoro di studio, informazione e sensibilizzazione dell'Osservatorio Placido Rizzotto che costituirà un valore aggiunto di expertise e contributo scientifico al progetto e da ultimo il progetto europeo RAISE UP che, sistematizzando alcune azioni FLAI CGIL, ha portato all'attenzione della Piattaforma Europea Piattaforma europea contro il lavoro sommerso all'approccio olistico.

La presenza nella partnership progettuale di IOM e Consorzio Nova consente di valorizzare la migliore integrazione e la più stretta complementarità con i due programmi citati nell'avviso pubblico: "SU.PR.EME" (AMIF) e "P.I.U. SUPREME" (PON Inclusion). Nell'intento di sviare ogni rischio di duplicazione degli interventi, le misure precedentemente citate:

- da un lato rappresentano il quadro programmatico unitario di riferimento dell'intervento;
- dall'altro, verranno declinate nei territori tenendo conto delle specifiche misure già attivate a valere su altre iniziative e fonti di finanziamento.

Con specifico riferimento a questo secondo aspetto, le azioni pianificate verranno dunque realizzate seguendo lo schema che segue:

N.	Descrizione	Regioni Meno Sviluppate	Regioni in Transizione
1	Attivazione reti e capacity building	In sinergia e complementarità con quanto programmato negli interventi "SU.PR.EME" (AMIF) e "P.I.U. SUPREME" (PON Inclusion)	Programmata in tutte le regioni coinvolte
2	Servizi di outreaching	In sinergia e complementarità con quanto programmato "SU.PR.EME" (AMIF) e "P.I.U. SUPREME" (PON Inclusion)	Programmata in tutte le regioni coinvolte
3	Iniziative di supporto all'autonomia abitativa	Prevista solo per destinatari incrementali rispetto a quelli che saranno coinvolti nelle iniziative "SU.PR.EME" (AMIF) e "P.I.U. SUPREME" (PON Inclusion)	Programmata in tutte le regioni coinvolte
4	Organizzazione di interventi di supporto alla mobilità casa-lavoro	In sinergia e complementarità con quanto programmato "SU.PR.EME" (AMIF) e "P.I.U. SUPREME" (PON Inclusion)	Programmata in tutte le regioni coinvolte
5	Realizzazione di servizi multiagency	In sinergia e complementarità con quanto programmato "SU.PR.EME" (AMIF) e "P.I.U. SUPREME" (PON Inclusion)	Programmata in tutte le regioni coinvolte
6	Gestione di PAI per l'emersione e l'integrazione socio-lavorativa	Prevista solo per destinatari incrementali rispetto a quelli che saranno coinvolti nelle iniziative "SU.PR.EME" (AMIF) e "P.I.U. SUPREME" (PON Inclusion)	Programmata in tutte le regioni coinvolte
7	Sostegno all'inclusione attiva e all'empowerment	Programmata in tutte le regioni coinvolte	Programmata in tutte le regioni coinvolte
8	Strutturazione di un servizio organico di mediazione linguistica e interculturale	Non prevista in quanto già programmata negli interventi "SU.PR.EME" (AMIF) e "P.I.U. SUPREME" (PON Inclusion)	Programmata in tutte le regioni coinvolte
9	Azioni di sostegno all'adesione alla rete del lavoro agricolo di qualità e all'impatto sociale delle pratiche di reclutamento	Programmata in tutte le regioni coinvolte	Programmata in tutte le regioni coinvolte

In fase di definizione del Protocollo di collaborazione saranno mappate le potenziali sinergie con i programmi, fondi e interventi nelle diverse regioni e definite le sinergie che potranno essere realizzate tramite:
la combinazione nello stesso progetto (che può essere una singola azione o un gruppo di azioni/operazioni coordinate, purché sia sempre escluso il doppio finanziamento della stessa voce di spesa come previsto dall'articolo 65, paragrafo 11 del Reg recante disposizioni comuni sui fondi SIE con l'eccezione dell'art 37 in caso di sinergia con progetti in Orizzonte 2020) di finanziamenti forniti dai fondi SIE, al fine di ottenere un impatto e un'efficienza maggiori;



**Direzione Generale
dell'Immigrazione e delle
Politiche di Integrazione**

**Organismo Intermedio
PON Inclusion**

**Direzione Generale per la
lotta alla povertà e per la
programmazione sociale**

**Autorità di Gestione
PON Inclusion**

- progetti consecutivi che si basano sui risultati ottenuti nell'ambito dei progetti precedenti, o
- progetti paralleli che si integrano a vicenda.

Oltre che per i progetti di FLAI CGIL e NOVA menzionati, una mappatura e matrice di complementarità e sinergia sarà sviluppata per i programmi regionali di promozione dell'apprendistato, il progetti di sostegno per l'inclusione attiva e il nuovo REI e il nuovo RdC, le azioni ordinarie gestite dai proponenti, relative a percorsi di emersione e protezione ex art. 18, ai progetti antitratta e alle attività di prevenzione e contrasto svolte dalla FLAI, in tutte le regioni target.

È estremamente importante garantire sinergie ottimali tra i fondi e gli interventi per far fronte all'intensificarsi delle pressioni esercitate dall'economia e massimizzare l'impatto e l'efficienza dei finanziamenti pubblici. Un approccio necessario che consente di allineare le strategie e le modalità di attuazione e integrare le tabelle di marcia esistenti e future. Tuttavia la concretizzazione di questa realtà, che sarà certamente avviata con il Protocollo, costituirà un processo di apprendimento e di capacity building in grado di garantire la sostenibilità degli interventi e dei risultati di DIAGRAMMI. Un approccio che è sostenuto da un'attività di valutazione e di produzioni di lezioni evidence based per ulteriormente rafforzare la capacità per una programmazione multistakeholder integrata ed evidence-based delle politiche e degli interventi a lungo termine di prevenzione del lavoro irregolare in agricoltura

Anche la sinergia con il lotto FAMI al nord si innesta su queste ultime riflessioni valorizzando altresì economie di scala, la dotazione di strumenti condivisi che possano consentire un adeguato monitoraggio e valutazione del fenomeno del lavoro sommerso e dello sfruttamento collegato e dell'efficacia degli interventi per affrontarlo e la promozione e uso di idonee forme e strumenti di comunicazione capaci di coinvolgere e cercare il consenso del maggior numero possibile di soggetti durante l'attuazione dei progetti e di promuovere buone pratiche d'inclusione sociale e lavorativa così da contaminare altri ambiti e territori non coperti dai progetti DIAGRAMMI sud e nord.

6. SISTEMA DEGLI INDICATORI

Quantificare gli indicatori di realizzazione e di risultato del PON Inclusion 2014-2020 (obbligatori). Quantificare gli ulteriori indicatori collegati alle azioni che si intende attivare nell'ambito della proposta progettuale. Inserire e quantificare eventuali ulteriori indicatori utili a meglio definire e monitorare gli interventi proposti (Max n. 2 indicatori di realizzazione e n. 1 indicatori di risultato).

INDICATORI DI REALIZZAZIONE			
Indicatore	Unità di misura	Valore atteso	Note
Persone di paesi terzi coinvolte in percorsi di inserimento socio lavorativo o raggiunti da azioni programmate	N	5070	Indicatore PON Inclusion 2014-2020 (indicatore obbligatorio) Si tratta dei destinatari di cui all'art. 6 dell'Avviso n. 1/2019
Cittadini di Paesi terzi vittime o potenziali vittime di sfruttamento lavorativo coinvolti in attività di agricoltura sociale	N	193	Indicatore volto a misurare la partecipazione di Cittadini di Paesi terzi ad attività di agricoltura sociale
Cittadini di Paesi terzi che beneficiano di percorsi formativi per l'integrazione lavorativa, linguistica e abitativa	N	2091	Indicatore volto a misurare la partecipazione a programmi di integrazione lavorativa, abitativa e linguistica (es. consolidamento competenze civico linguistiche, orientamento al lavoro, educazione e sicurezza stradale, salute e sicurezza sul lavoro, ecc.)
Ore di attività erogate nell'ambito di percorsi formativi per l'integrazione lavorativa, linguistica e abitativa	N	100403	L'indicatore rileva il numero di ore erogate nell'ambito dei percorsi formativi di integrazione lavorativa, linguistica e abitativa, per cui viene rilevato altresì il numero dei Cittadini di Paesi terzi coinvolti
Punti di accesso ai servizi potenziati	N	65	Indicatore volto a misurare i punti di accesso potenziati, ad es. potenziamento dei servizi/sportelli presso i CPI
Punti di accesso ai servizi attivati	N	0	Indicatore volto a misurare i punti di accesso attivati ad es. creazione di presidi mobili per assicurare interventi di informazione negli insediamenti informali

Operatori attivati per la realizzazione delle attività di progetto	N	1200	Operatori, formatori, mediatori culturali, esperti che sono coinvolti in attività di progetto rivolte ai destinatari (escluso il personale dedicato alla gestione del progetto, esperti che operano in back-office, ecc.)
Copie diffuse di materiali informativi cartacei relativi alle attività progettuali	N	38000	Copie cartacee diffuse dei materiali informativi realizzati nell'ambito del progetto
Imprese agricole coinvolte nelle attività progettuali	N	1560	Imprese che accedono ai punti di accesso, che partecipano a attività informative
INDICATORI DI RISULTATO			
Indicatore	Unità di misura	Valore atteso	Note
Persone di paesi terzi che hanno concluso un percorso di inserimento socio lavorativo o che l'hanno interrotto a seguito di collocazione lavorativa o in contesti di istruzione / formazione	N	942	Indicatore PON Inclusione 2014-2020 (indicatore obbligatorio) Si tratta dei destinatari di cui all'art. 6 dell'Avviso n. 1/2019
Cittadini di Paesi terzi che, a seguito delle misure di supporto attivate nell'ambito del progetto, avviano un percorso finalizzato all'ottenimento della protezione per sfruttamento lavorativo	N	742	Indicatore volto a misurare quanti, tra i destinatari che beneficiano delle azioni di supporto realizzate nell'ambito del progetto, avviano percorsi finalizzati al riconoscimento della protezione per sfruttamento lavorativo
Imprese agricole coinvolte nel progetto che presentano domanda di iscrizione alla "Rete del Lavoro Agricolo di Qualità"	N	1200	
Cittadini di Paesi terzi che concludono con esito positivo i percorsi formativi per l'integrazione lavorativa, linguistica e abitativa	N	500	Conclusione con esito positivo del percorso (es. superamento esame finale, valutazione del grado di partecipazione o gradimento dei destinatari, ecc.)
Livello di gradimento espresso dai cittadini di paesi terzi circa i servizi erogati nell'ambito dell'intervento	Range 1-10	7.8	

Si allega quadro logico dell'intervento e di monitoraggio e framework dei workpackages, attività e indicatori di output.



Direzione Generale
dell'Immigrazione e delle
Politiche di Integrazione

Organismo Intermedio
PON Inclusione

Direzione Generale per la
lotta alla povertà e per la
programmazione sociale

Autorità di Gestione
PON Inclusione

1.2 PIANO FINANZIARIO

Per completare il presente paragrafo occorre **compilare l'Allegato n. 2 all'Avviso 1/2019** che va allegato al presente formulario.

1.2 CRONOPROGRAMMA

Per completare il presente paragrafo occorre **compilare l'Allegato n. 3 all'Avviso 1/2019** che va allegato al presente formulario.