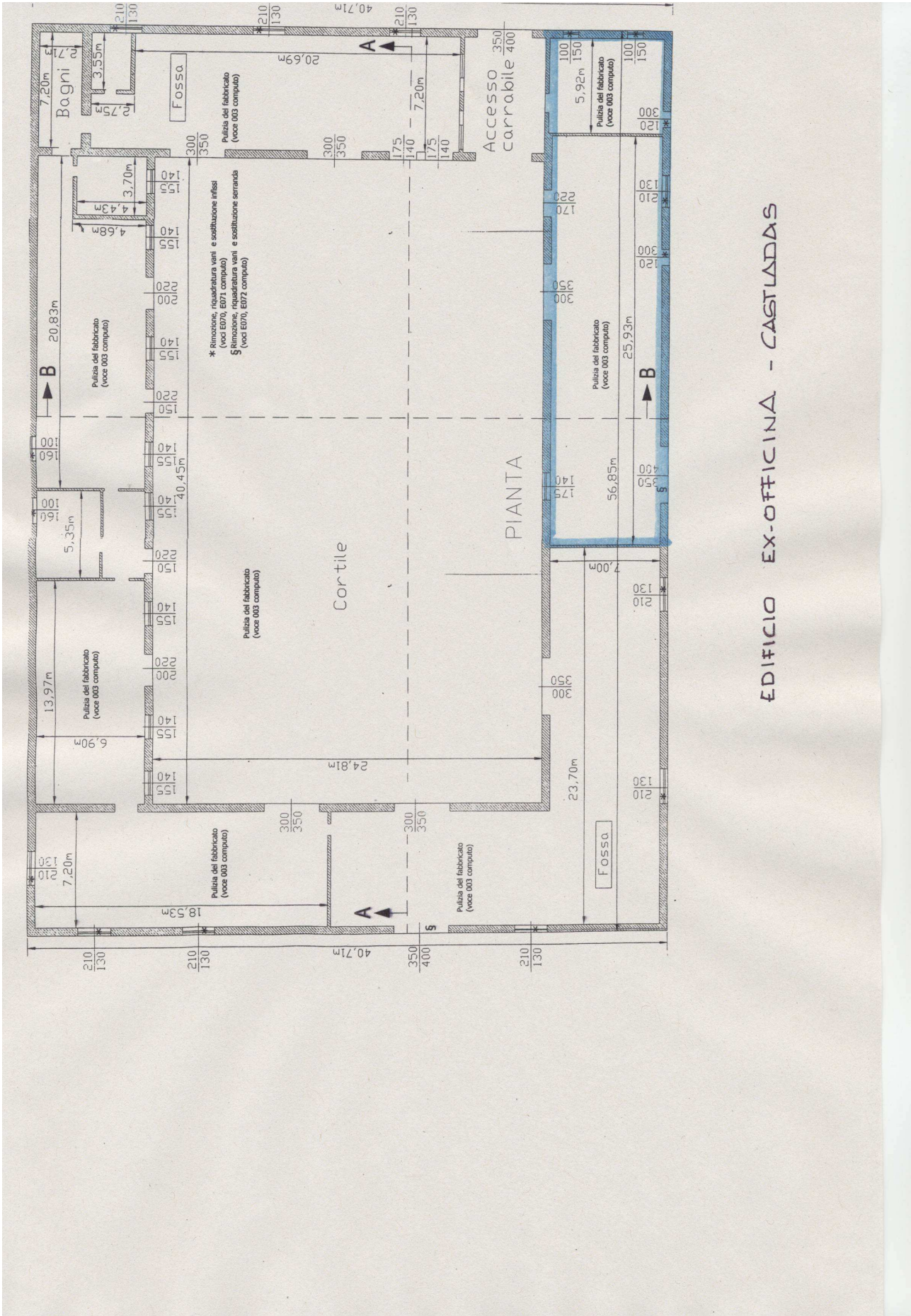

Allegato alla Delib.G.R. n. 20/15 del 26.4.2011

porzione che potrà essere destinata a garage della nuova Stazione Forestale del Corpo Forestale e di Vigilanza Ambientale